ASAOSOGO

神奈川県立麻生総合高等学校

SCHOOL GUIDE

公式キャラクター
「パステル」

2024

総合学科ってなんだろう？

「総合学科」は普通科の良い部分と専門学科の良い部分を合わせ持った学校です。
学びを通じて自分がやりたいことを探し、目指す進路に結びつく専門的な学習を体験することで、自分の将来を描くことができます。

練習の積み重ねの先にみえる景色がある

自然との共存を肌で体感

食育を通して
生きる力と
感謝の心を育む

奏でる１つ１つの
音が心を動かす

必履修科目 個性が伸びる、少人数制・習熟度できめ細やかな指導

1年次

現代の国語/言語文化/地理総合/数学I/数学A/化学基礎/保健/体育/家庭基礎/音楽I・美術I・書道I/情報I/英語コミュニケーションI/産業社会と人間

2年次

論理国語/公共/歴史総合/物理基礎・生物基礎・地学基礎/体育/保健/英語コミュニケーションⅡ/総合的な探究の時間

系列科目（総合選択科目）

生活デザイン

※2・3年次選択科目です

園芸とガーデニングA・B/農業と環境/保育基礎/ファッション造形基礎/フードデザイン/社会福祉基礎/介護総合演習/里山と生物/いのちと健康/心理学入門

芸術スポーツ

※2・3年次選択科目です

音楽Ⅱ・Ⅲ/美術Ⅱ・Ⅲ/工芸I/書道Ⅱ・書道Ⅲ/書道の世界/スポーツⅡ/声楽/器楽/素描/リトミック/陶芸/演劇基礎/演劇実践/身体表現/ビジュアルデザイン

短期集中科目

3年次

文学国語/体育
/英語コミュニケーションⅡ·
英語コミュニケーションⅢ
/課題研究(総合的な探究の時間)

文学研究
地域で生きる
芸術作品研究
ドローン活用講座

※選択科目は予告なく変更することがあります

グローバル教養

※2·3年次選択科目です

国語表現/古典探究
/世界史探究/日本史探究
/地理探究/倫理/政治·経済
/社会テーマ探究
/近現代と神奈川/論理·表現Ⅰ
/論理·表現Ⅱ
/暮らしの中の法律·経済
/数学Ⅱ/数学B/数学Ⅲ
/数学C/数学研究
/物理/化学/生物/地学
/メディアで学ぶ英語
/アドヴァンスト·イングリッシュ
/ハングルの世界
/中国語の世界
/スペイン語の世界

情報ビジネス

※2·3年次選択科目です

ビジネス基礎/簿記/情報処理
/情報Ⅱ/ソフトウェア活用
/アントレプレナーシップ
/コンテンツの制作と発信

ガイダンス科目

本校では、生徒一人ひとりの進路が実現できるよう、
ガイダンス科目を活用した進路支援を行っています。

1年次　産業社会と人間

- 職業人インタビュー
- 交流体験
- 進路調査
- 法教育など

2年次　総合的な探究の時間

- ゼミ担当者面談
- ゼミ内発表
- 進路研究
- SDGs研究など

卒業後の主な進路

【大学】

日本大学　工学院大学　神奈川大学
桜美林大学　明星大学　和光大学
田園調布学園大学　鶴見大学　国士舘大学
麻布大学　多摩大学　神奈川工科大学　など

【短期大学等】

神奈川県立産業技術短期大学校　鶴見大学短期大学部
和泉短期大学　洗足こども短期大学　など

3年次　課題研究（総合的な探究の時間）

- ゼミ担当者面談
- 進路研究
- 課題調査、研究
- 課題研究発表会

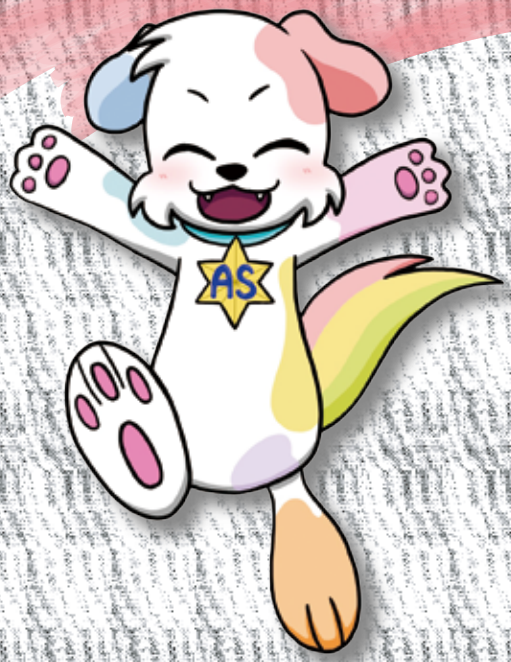

進路実現

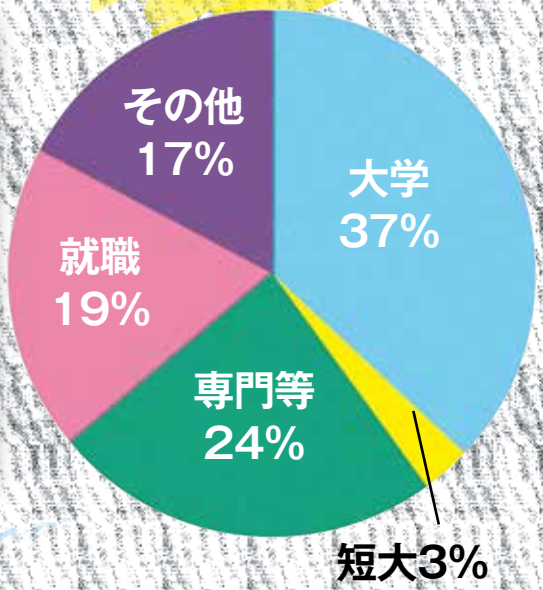

R5年3月卒業生の進路

【専門学校】

聖マリアンナ医科大学看護専門学校　聖ヶ丘教育福祉専門学校
日本電子専門学校　日本工学院専門学校　町田調理師専門学校
横浜fカレッジ　国際文化理容美容専門学校　国際動物専門学校
横浜リゾートアンドスポーツ専門学校　など

【就職】

三菱ふそうトラック･バス株式会社　自衛隊
日清医療食品株式会社　株式会社ヴィ･ド･フランス
亀屋万年堂製菓株式会社　株式会社昭和製作所
丸一共通運送株式会社　株式会社紀文食品　など

学校生活

麻生総合高校は学校生活がとても充実しています！
文化祭や体育祭、部活動などをご紹介します！

体育祭

遠足

遠足

体育祭

4月

入学式・始業式
オリエンテーション
新入生歓迎会
遠足

5月

第一回 定期試験

6月

嵐舞祭（体育祭）
面談週間

7月

第二回 定期試験
課題研究発表会

8月

総合学科夏季連携講座
インターンシップ
短期集中講座

9月

嵐舞祭（文化祭）

修学旅行

七夕

短期集中講座（ドローン）

文化祭

10月　11月　12月

修学旅行
第三回 定期試験

芸術鑑賞教室
開校記念日

第四回 定期試験

1月　2月　3月

卒業式・修了式
第五回 定期試験
成果発表会

卒業生を送る会

部活動

他にもこんな部活があるよ！
バスケットボール部
卓球部　陸上競技部　野球部
バドミントン部　剣道部
吹奏楽部　演劇部
写真部　美術部
陶芸部　茶道部　華道部
マンガ・アニメーション部
園芸同好会
商業ビジネス研究同好会
部活の様子もHPで随時更新！

在校生の声

麻生総合高校の授業の中で、一番好きな授業は何ですか？
運動することが好きなので、スポーツⅡの授業が好きです。

学校生活の中で、大変なことはありますか？
学校の前にある坂道が急で、毎朝少し疲れることです。

ガイダンス科目で研究しているテーマは何ですか？
将来、美容師になりたいので、昭和から令和にかけてのヘアスタイルの流行の変遷について調べています。

麻生総合高校の一番好きなところを教えてください。
麻総のサッカー部に入って、かけがえのない仲間たちに出会えたことです！

麻生総合高校の授業の中で、一番好きな授業は何ですか？
数学Ⅱが好きです。専門的な内容なので、新しい知識を知ることができるのが楽しいです。

部活動は週にどのくらい活動していますか？
合唱部と吹奏楽部を兼部しているのですが、合唱部は週に３日、吹奏楽部は週に２日活動しています。

休み時間は何をしていることが多いですか？
友達とおしゃべりをすることが多いですが、友達と学校内の探検をすることもあります！

ガイダンス科目で研究しているテーマは何ですか？
「SNS は今後も存在し続けるメディアとなるだろうか」という社会的なテーマを研究しています。

授業を受けてみてどうですか？
最初は授業についていけるか不安でしたが、分からないところは先生が優しく教えてくれるので安心して授業を受けられるようになりました。

印象に残った学校行事はなんですか？
文化祭です。放課後にみんなでダンスの練習をしたのが楽しかったです。当日、クラス一丸となって踊れたことが嬉しかったです。

麻生総合高校の好きなところを教えてください。
少人数授業なので、先生が１人１人の生徒を見てくれるところです。先生が真剣に向き合ってくれるから心を開きやすいです。

麻生総合高校の授業の中で、一番好きな授業は何ですか？
数学の授業が一番好きです。友達と教え合いながら、問題が解けたときはすごく嬉しいです。

部活動は週にどのくらい活動していますか？
部活動には入っていないので、その時間はアルバイトをしています。

学校生活の中で、大変なことはありますか？
選べる選択科目の数が多くて迷ってしまい、なかなか決められないことです。

麻生総合高校の一番好きなところを教えてください。
選択科目が多く、自分のやりたいことを見つけられるので、自分自身の将来についてたくさん考えられるところです！

県立高校改革実施計画(Ⅲ期) 再編・統合について

再編・統合対象校

[横浜北東・川崎地域] 田奈高校、麻生総合高校

再編・統合後の高校

単位制による全日制の課程　総合学科
（総合学科はクリエイティブスクールとして田奈高校の場所に設置）
令和８年度入学生から新校としてスタートします。

麻生総合高校

麻生総合高校は令和７年度入学生まで募集を行います。
令和７年度入学生までは、麻生総合高校で３年間学び、卒業します。

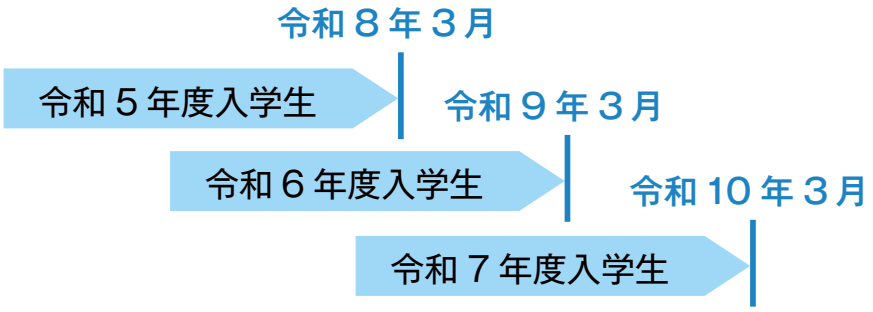

Q&A

【麻生総合高校で入学した場合】

Q：田奈高校へ行くことはありますか？

A：行くことはありません。卒業まで麻生総合高校へ通います。

Q：田奈高校の生徒と一緒に学びますか？

A：別々の学校で生活を送るので、一緒に学ぶことはありません。
（令和８年度入学生からは、新しくできる学校に入学し、現在田奈高校がある場所に通います。）

Q：田奈高校の授業や行事に参加することはできますか？

A：田奈高校の授業や行事に参加できません。

アクセス

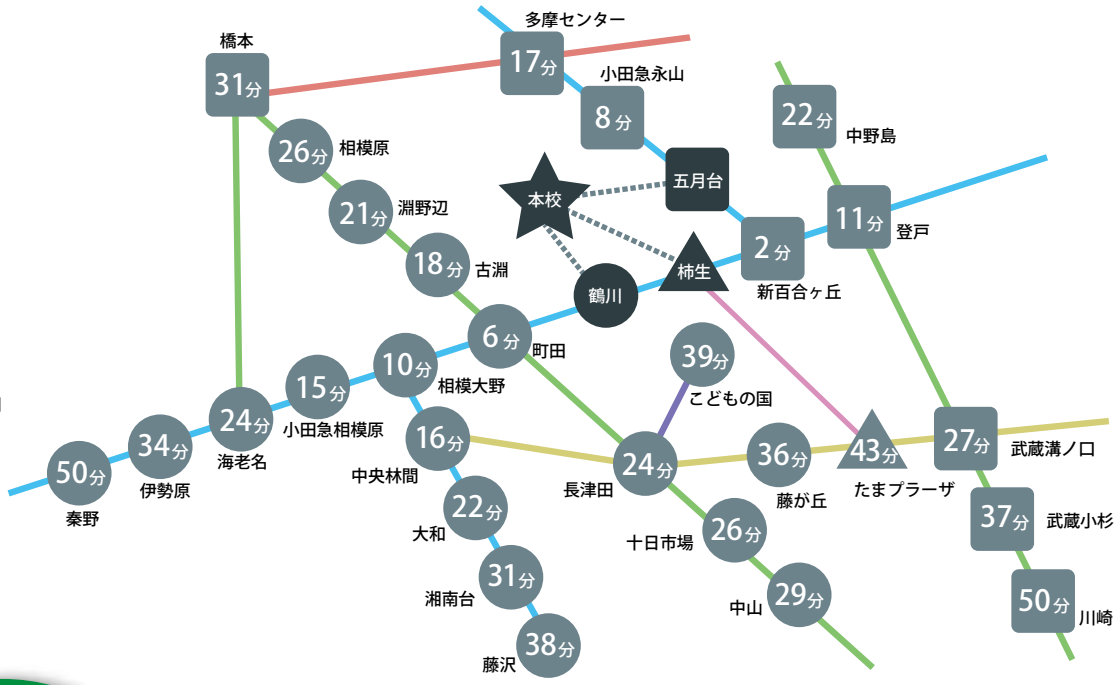

学校説明会 2023

第1回	7月29日(土) AM/PM	第2回	8月19日(土) AM/PM
第3回	11月11日(土) AM	第4回	12月9日(土) AM
第5回	1月13日(土) AM	ミニ学校説明会	文化祭一般公開日

※変更の可能性もあります。詳細に関してはHPでご確認ください。

会場はすべて本校で行います！
最新のイベント情報や学校の様子は公式ホームページ、公式 Twitter をご覧ください！

本校HP