神奈川県立総合教育センター広報紙

センターだより 65号

第65号　令和6年2月発行

発行　神奈川県立総合教育センター

https://www.pen-kanagawa.ed.jp/edu-ctr/gaiyo/kohoshi.html

ご案内

令和5年度 長期研修講座研究発表会

15名の長期研究員が一年間取り組んだ教育研究の成果を発表します。

校種・教科

- ◆小学校３名（算数、体育、理科）
- ◆中学校３名（社会、保健体育、技術・家庭【家庭分野】）
- ◆高等学校７名（国語、公民、数学、保健体育、理科、外国語、農業）
- ◆特別支援学校２名（支援教育）

令和6年 3月5日 火

長期研究員とは？

総合教育センターで実施している「長期研修講座」の受講者を指します。喫緊の教育課題や所属校等の課題解決に向けた教育研究に取り組んでいます。

長期研修講座は、神奈川県の学校教育の中核となる教員の育成を目的とした講座で、昭和40年から令和4年度までに1048名の修了者を輩出しました。

長期研修講座研究発表会の詳細は、各県立学校等宛てにお知らせする他、センターウェブページに掲載します。

これまでの長期研究員の研究報告はこちら

【問合せ先】研修研究企画課　電話：（0466）81-1694[直通]

センターに来所された際は

『1階ロビー・6階ラウンジをご利用ください』

1階ロビーは、正面玄関を入って左側です。中央には陳列ケースが4台（現在は教育図書室の貴重な資料）、壁側にはフォトスポット（高校生の卒業制作）があります。他にも展示物・掲示物や各種チラシもありますので、どうぞお立ち寄りください。

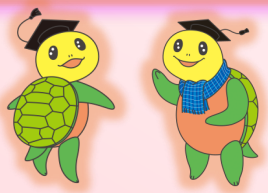

6階ラウンジは、「お昼の休憩時間に過ごす場所」として最適です。一人で、自販機のコップ一杯を飲みながら読書や眺望を楽しむ。二人以上なら、研修の感想やそれぞれの学校の情報交換などの会話を楽しむ。ぜひ「交流を図る場所」としてご利用ください。

「教師自らのデザインに基づく研修」⇒ 『研修体系の見直し』を行います

免許更新制の廃止に伴い、教職員一人ひとりが研修観を転換し、自ら研修をデザインし、「主体的に学び続ける教師」であることが求められています。

これを受け、当センターでは研修体系を見直します。

初任研に始まる基本研修のあり方を整理するとともに、国の動画コンテンツを取り入れるなど机上研修を拡充して研修の選択肢を増やし、集合研修の内容を精選するなど、教職員の主体的な学びを支える環境を整えていきます。

3月頃に詳細をお知らせします

『自らが問いを立てて実践を積み重ね、振り返り、次につなげていく探究的な学び』を教師自らがデザインする

「教師の研修観の転換」

①主体的な姿勢(変化を前向きに受け止め、探究心をもちつつ自律的に学ぶ)

②継続的な学び(求められる知識・技能が変わっていくことを意識)

③個別最適な学び(新たな領域の専門性を身につけるなど強みを伸ばすための、一人ひとりの教師の個性に即した学び)

④協働的な学び(他者との対話や振り返りの機会を確保)

教育人材を育成するためのさまざまな講座があります 『自己研鑽のための研修』 次年度に向けた紹介です 受講してみませんか？

○『幼保こ小連携研修講座～幼児教育小学校教育の円滑な接続を目指して～』 （12月中旬実施）

自己研鑽のページはこちらです↓

本講座は、研究校による実践発表と、講師の講義をとおして、幼児期の教育と小学校の教育の円滑な接続についての理解を深める講座です。

本年度も、県内の幼稚園や小学校の実践発表、講義を通して、県内だけでなく全国の実践を具体的に知ることができました。また、接続期におけるカリキュラム等の具体的なイメージを広げ、自園や自校の課題解決に結びつけることが期待できる講座となっていました。

次年度も、集合とオンラインによるハイブリット開催を予定していますので、幼稚園等や小学校等の多くの方に今後も受講いただきたいと思います。 ［担当：教育人材育成課 キャリア開発班］

○『音楽の授業づくり研修講座』 （8月上旬実施）

本講座は、小学校・中学校・中等教育学校・高等学校・特別支援学校の音楽を担当する教員を対象に歌唱、器楽、鑑賞や創作の実践を通して「学習指導要領改訂のポイント」や「指導と評価の一体化」を踏まえた授業づくりの具体について考える講座です。

歌唱や器楽、鑑賞、創作を実際に音を出したり演奏したりしながら考えていくことができます。また、育成を目指す資質・能力の3つの柱が幼・小・中・高等学校で整理されたことから、他校種との情報交換や校種間の接続を意識し、児童・生徒の音楽での学びを深めるために必要なことを協議する場面も設定しています。

受講者の方々からは「活動・体験の後に学習指導要領の話があるため分かりやすく、子どもたちにも還元しやすい」「実際に自分で体験しながら実践的な内容を学ぶことができるので有意義な研修だった」等の御意見・御感想をいただいています。

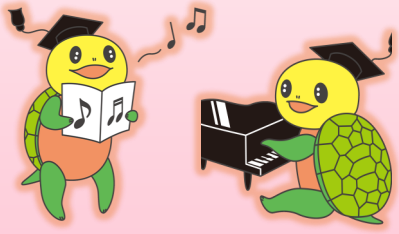

皆さんと一緒によりよい音楽の授業を考えていきましょう！ ［担当：教育人材育成課 キャリア推進班］

「センターだより」についてのお問合せ
神奈川県立総合教育センター　広報情報課（0466）81－1679［直通］

グッタ