	読み札	絵札	児童・生徒向け解説
あ	あ やしいと 思ったメール 削除しよう	あ 	件名や送信者、添付ファイル名等を見て怪しいと感じたメールは開かずに、直ちに削除しましょう。
い	い いたいこと 直接会って 伝えよう	い 	直接会って話すことができる場合、重要なことは電子メールや電話で済ませずに、直接会っていいたいことを伝えましょう。
う	う らサイト 大人が一緒に パトロール	う 	学校裏サイトとは、一般に、同じ学校に通う子どもたちの情報交換を目的にした非公式なサイトのことをいいます。近頃、誹謗、中傷、デマ、個人情報を暴露する書き込み等、多くの問題を抱えています。 学校裏サイトを見つけたら、教員、保護者に報告するようにしましょう。

え	え すえぬ（SNS）えす 個人情報 ねらわれる	え 	SNS（ソーシャル・ネットワーキング・サービス）とは、インターネット上につくられた社会的なネットワークのことで、ブログの集まりといえるサイトです。 会員制の SNS であっても個人情報の掲載に注意が必要です。
お	お しえない 自分のＩＤ パスワード	お 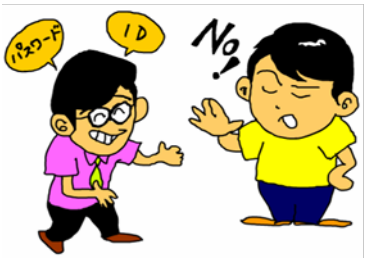	自分のユーザ ID、パスワードは他人にはもちろんのこと、友人や同僚にも教えないようにしましょう。
か	か んがえよう 電子掲示板 相手の気持ち	か 	電子掲示板やプロフ等にコメントを書き込む前に、その内容に関わる相手の気持ちをよく考えましょう。

き	き をつけよう ニセモノページ フィッシング	き 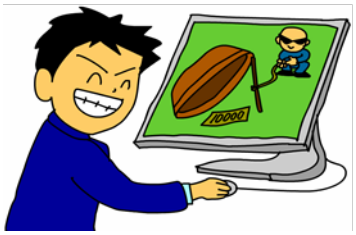	フィッシングとは、正規のサイトを装い、Web サイトや電子メールを通じて、暗証番号やクレジットカード番号等を詐取する詐欺のことです。フィッシング詐欺には気をつけましょう。
く	く （クリック） りっくを してもいいのか そのリンク	く 	クリックするだけで莫大な請求をしてくるサイトや、犯罪に繋がるサイト等 Web ページには多くの危険が潜んでいます。クリックをしていいのかよく考えることが大切です。
け	け （ケータイ） ーたいを 使う時・場所 考えよう	け 	携帯電話の使用については、場所や時間によってそれぞれルールがあります。 病院や学校、電車、バスの中等では、決められたルールを守り、周りに迷惑をかけないようにしましょう。

こ	こ ぴー（コピー）して いいのか確認 著作物	こ 	著作物の複製には、原則、著作者の許諾が必要で、例外として著作者の許諾を必要としない場合があります。 著作物を複製する際は利用規約等で許諾が必要かどうか確認しましょう。
さ	さ しこんで ウイルスチェック USB	さ 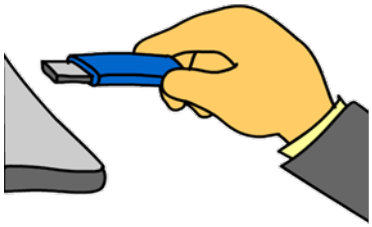 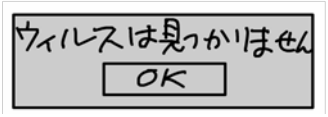	USB メモリを使用する際は、ウイルスの拡散を防ぐため、ウイルス対策ソフトウェアを使って、ウイルスチェックを行うようにしましょう。
し	し らぬまに 利用している 有料サイト	し 	Web サイトを閲覧していると、知らぬ間に有料サイトを閲覧している場合があります。 興味本位だけでクリックせずに、よく考えて閲覧するようにしましょう。

す	すぐ来ると 思うな返事 eメール	す 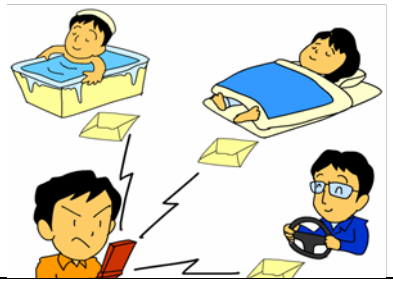	ケータイメールの返事はすぐ来るものと思っている人が多く、また、すぐに返信しなくてはいけないものと思っている人も多くいます。 しかし、メールの送信相手が就寝中、入浴中、運転中等、すぐに返信できない状態にあるかもしれないことを考えることが大切です。 相手の立場を考えて、メールの返事をじっくり待つようにしましょう。
せ	せかいじゅう 誰にも丸見え そのプロフ	せ 	「プロフ」とは、一般に、携帯電話で自分のプロフィールを掲載できるサービス、またそのWebサイトのことをいいます。プロフを一部の仲間の情報交換のためのものと誤解し、個人情報を掲載している例がありますが、実際には世界中の人が閲覧可能です。プロフには個人情報を安易に書き込まないこと、その危険性を理解することが大切です。
そ	その情報 まちがっているかも しれないぞ	そ 	インターネットやテレビ、新聞等の情報が全て正しいと思わずに、間違っているかもしれないという姿勢で情報を収集することが大切です。 複数の情報源の情報を比較したり、直接見たり、聞いたりすることが可能な場合は、自分の目や耳で確かめることが重要です。

た	だ（ダウンロード） うんろーど ゲームのつもりが ウイルスだ	た 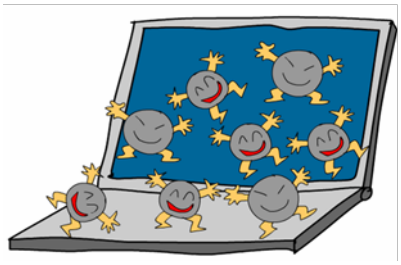	ゲームに限らず、インターネットでダウンロードしたソフトウェアの中に、ウイルスが混入していることもあるので、注意が必要です。
ち	ち（チェーンメール） えーんめーる 送ればあなたも 加害者です	ち 	連鎖的に不特定多数への配布をするように求めるチェーンメールはメールの受信者に迷惑をかけるだけでなく、ネットワークやメールサーバに過剰に負荷をかけることがあります。チェーンメールを受け取っても他の人に転送することはやめましょう。
つ	つ うわして いいのか電車 バスの中	つ 	一般に電車やバスの中では携帯電話の通話は禁止です。優先席付近では、マナーモードではなく、電源を切るようにしましょう。

て	**て**いきてきに ウイルスチェック してますか？	て 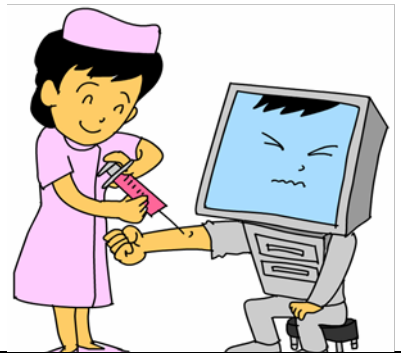	ウイルス対策ソフトウェアは一度インストールすればよいというものではありません。有効期限が切れていないか、パターンファイルは最新かどうかを確認し、定期的にPC や外部記憶装置のウイルスチェックを行いましょう。
と	**と**もだちと メール交換 ほどほどに	と 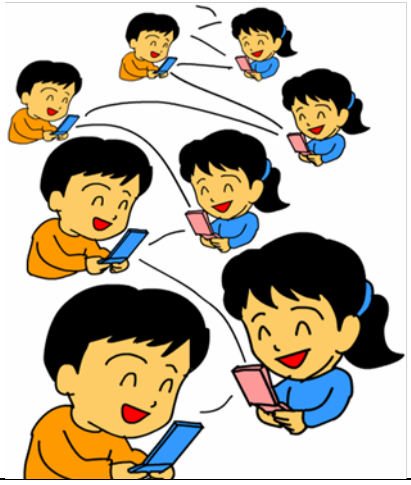	メールの返信に対して返信をする、それを繰り返すことは自分の時間を無駄にするばかりか、相手の時間も奪うことになります。メール交換はほどほどにしましょう。
な	**な**りすまし 他人のフリは 犯罪だ	な 	「なりすまし」とは他人のユーザ ID やパスワードを盗用し、その人のふりをしてネットワーク上で活動することをいい、不正アクセス禁止法違反として処罰の対象となります。

に	に（日記） つきでも ブログに書けば 責任あり	に 	ブログとはホームページの形式の一種で、日記的なWeb サイトのことをいいます。たとえ日記であっても公開されているものですから書いてあることに対して発言者の責任が問われます。
ぬ	ぬ すみです 立ち読みしながら 撮影は	ぬ 	書店の書籍を立ち読みし、書籍の情報をデジタルカメラを使って撮影して書籍を買わず情報を手に入れることはやめましょう。
ね	ね っとオークション ニセ物届いて 返せない	ね 	ネットオークションとはインターネット等の通信サービス上で行われるオークションのことをいいます。現金を振り込んだのに商品が送られてこなかったり、ブランド品を落札したのに偽物や違うものが送られてきたり、返品ができない等のトラブルになることがあります。信用できる出品者であるか、商品は本物かどうかを確認してから、取引するようにしましょう。

の	の（ノート） ートとPC 車に置けば 盗まれる	の 	ノート PC を車内に置いたままにして、盗難に遭うことが多発しています。個人情報の流出につながってしまった場合は、被害者でありながら情報流出の加害者になってしまうこともあります。
は	ぱ（パソコン） そこんは 大人のいる場所 設置しよう	ぱ 	有害なサイトを見たり、間違った使い方をしないように、子どもが使うパソコンはできるだけ大人のいる場所に設置して、大人の目が届くところで扱うようにしましょう。
ひ	ひ ぼう・中傷 デマは書き込み 禁止です	ひ 	電子掲示板に限ったことではありませんが、電子掲示板では誹謗・中傷、デマ等の書き込みは禁止です。また、電子掲示板に利用のガイドライン等がある場合はよく読んで、ルール、マナーを守って利用しましょう。

ふ	ぷろふ（プロフ）には 個人情報 書き込まない	ぷ 	会員制のプロフであっても知らない人が見ています。プロフには住所、電話番号、顔写真等の個人情報を掲載しないようにしましょう。
へ	へんだなと 思ったファイル 開けちゃだめ	へ 	知らない人から届いた電子メールに添付されていたファイルや知らない間にかダウンロードされていたファイル等、変だなと思ったファイルは開かないで直ちに削除するようにしましょう。
ほ	ほーむページ（ホームページ） その情報は いつのだろう	ほ 	ホームページの情報は、最新のものから過去のものまでが混在しています。情報の発信日を確認するようにしましょう。

ま	まなーもーど（マナーモード） 優先席では 電源オフ	ま 	電車やバスの優先席付近では携帯電話をマナーモードにするのではなく電源をオフにしましょう。
み	みているよ 意外な人が あなたのプロフ	み 	プロフは友人以外にも保護者や教員、地域の住民等、多くの人が見ています。 不特定多数を対象に情報発信していることを理解しておく必要があります。
む	むだんりよう できない場合は 許可を得て	む 	著作物の利用については、私的な利用や教育機関での利用等、例外的に著作者に断らなくても利用できる場合がありますが、そうでない場合は著作者に許可を得てから利用しましょう。

め	め いわくな チェーンメールは 無視しよう	め 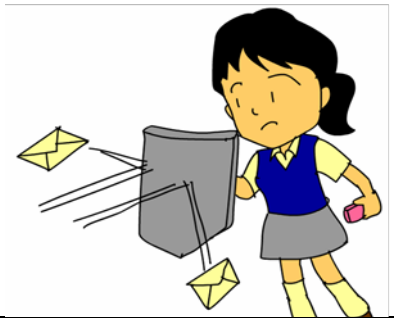	チェーンメールはメールの受信者に迷惑をかけるだけでなく、ネットワークやメールサーバに過剰に負荷をかけることがあるので、無視しましょう。
も	も っている あなたのケータイ 個人の情報	も 	ケータイには個人情報がたくさん詰まっていることを意識しましょう。紛失によって友人等の個人情報が流出する場合があります。
や	や くそくを 守って使おう パソコン教室	や 	パソコン教室にはそれぞれ使用のルールがあります。ルールを守って、みんなが快適に利用できるようにしましょう。

ゆ	ゆうがいな サイトは見ない 近づかない	ゆ 	犯罪、暴力、アダルトサイト等、有害な情報のサイトは見ない、近づかないようにしましょう。
よ	よまれたよ あなたの個人 情報が	よ 	プロフ等に掲載した個人情報が悪用される場合があります。
ら	らいせんす（ライセンス） 確認してから インストール	ら 	コンピュータのソフトウェアは著作物です。ライセンスを確認してからインストールするようにしましょう。

り	り ようする その作品にも 著作権	り 	誰が描いた絵もりっぱな著作物です。その利用には許諾が必要です。
る	る ーる（ルール）、マナー モラル守って 情報社会	る 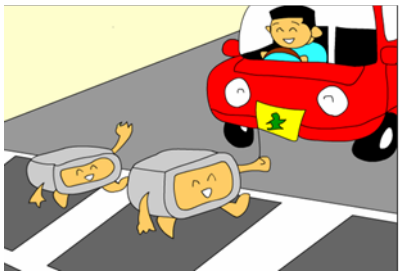	情報社会に参画するために、ルール、マナー、モラルを身に付けることが大切です。
れ	れ いぎ作法 ネット社会も 同じです	れ 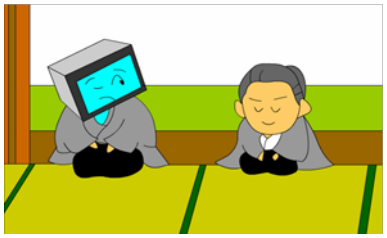	ネット社会も実社会も、相手のことを考え、他の人に迷惑をかけないようにする等、礼儀作法は共通することが多くあります。

ろ	ろぐ（ログ） 見れば 書き込んだ人 わかります	ろ 	電子掲示板に匿名で書き込んだつもりでも、コンピュータの利用状況やデータ通信の記録（ログ）から書き込んだ人を絞り込むことができます。
わ	わんクリック しただけで来る 請求書	わ 	Web ページのリンクを何気なくクリックしただけで、高額な請求書が送られてくる場合があります。 そのような時は、保護者や学校、警察等に相談しましょう。