

神奈川県立

令和5年度
学校案内

深沢

高等学校



小規模の利点を
生かした

・質の高い授業

・多くの行事

・安全な学校生活

行こうよ、深沢！！



神奈川県立深沢高等学校グランドデザイン

変化と多様性に富んだ社会で、自らの課題を探究し、主体的に解決に取り組む人間の育成

FUKASAWA PRIDE

社会に生きる人間力

自尊感情



自主的に学び、 「分かる」授業の充実

- ・学習意欲を喚起させる組織的授業研究
- ・知識の定着のための「振り返り」
- ・ICTによる多面的な能力開発
- ・英語コミュニケーションの少人数授業

学習指導要領に 基づいた学び

- ・考え、相手に伝える言語活動
- ・学び合い教え合う学習
- ・深い学びの充実
- ・英検等、多様な検定取得への支援

自律して学ぶ習慣の確立

- ・より高い目標への補習の充実
- ・授業と連動した家庭学習
- ・「総合的な探究の時間」の活用

表現する力の向上

- ・プレゼンテーション能力向上
- ・ICT利活用能力の向上

新しい時代に求められる
学力の育成



3年 キャリアにつなげる

- より高い目標へ、卒業後の意識を向上
将来のキャリアにつなげる力の育成
- ・進路実現のための活動
 - ・自らの進路にかかる探究、SDGs

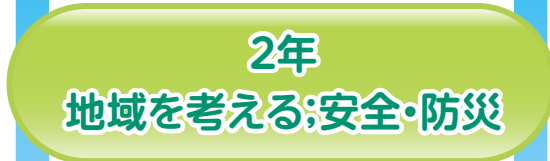

2年 地域を考える;安全・防災

- 体験を通じた生きる力の育成
地域に貢献しようとする人づくり
- ・防災教育(防災訓練、避難所運営教室)
 - ・地域の課題収集および課題解決学習
 - ・修学旅行;防災にかかるフィールドワーク



1年 変化に富んだ社会を知る

- 将来を見据え社会を読み解く力の育成
諸課題を解決しようとする力の育成
- ・職業観の育成を図る体験活動、模擬裁判
 - ・職業観・勤労観、進学に向けた研究・発表

一貫したキャリア形成
小規模校だからできる、
きめ細やかな指導



あたたかな人間関係

- ・あいさつ習慣の確立
- ・他を認め、高め合う仲間づくり
- ・教育相談体制の充実

意欲ある リーダーシップの育成

- ・生徒主体の学校行事運営
- ・生徒会活動や部活動の活性化
- ・リーダー研修の実施

モラル・ マナー意識の向上

- ・品格と身だしなみの指導
- ・道徳やマナーに関する各講座
- ・安心して生活できる学校づくり

地域教育力の活用

- ・古都鎌倉の伝統文化継承
- ・ボランティア活動の活性化

**人間力・
規範意識の育成**

Column fukasawa



生徒会長 石森 七海
3年3組

深沢高校は他校と比べ少人数ではありますが、その分さまざまな同級生や先輩、先生方と関わる事が出来るため、先生と生徒の距離はもちろん、生徒間の距離も近い印象があります。体育祭や文化祭などの学校行事はもちろん、部活動や日常生活が自然と素敵な思い出となるでしょう。

高校三年間はほんとうにあつという間です。この貴重な三年間は、失敗を恐れず、「自分の意志」を持って日々挑戦し続けてみてください。勉強でも、部活でも、趣味でも何でも構いません。それを認めてくれる仲間や、高め合える仲間が必ず見つかります。そして深沢高校には頑張る生徒を支えてくれる、応援してくれる素晴らしい先生方がたくさんいます。

深沢高校は自分を成長させる場所であり、1人1人が輝ける場所です。

ぜひ深沢高校で最高に充実した高校生活を送りましょう。



ライフル射撃部 草柳 光紀
3年3組

私は高校に入学して初めてライフル射撃という競技を知りました。そして2年生の夏には関東大会にも出場しました。ビームライフルを撃つという普段はできない競技に興味を持つようになり、今では部長も務めさせていただくほど実力が付きました。

関東大会出場にあたっては、防具の準備など自分だけでは解決することの出来ない課題を学校の顧問の先生や、他校の関係者の方々にも支援をしていただきました。正直、関東大会出場資格をいただいても出場できないのではないかと考えた時もありましたが、たくさんの先生方に支援していただき、貴重な経験をすることができました。

このように、深沢高校は頑張る生徒、結果を出す生徒を全力で支えて、その成長を支援して下さる環境があります。あなたも是非、深沢高校で何かに主体的に取り組んで挑戦してみたいかがでしょうか。



男子テニス部 平田 敦士
3年3組

私は深沢高校の男子テニス部に所属し、部長を務めています。男子テニス部では団体戦県ベスト32という目標を掲げ、日々練習に励んでいます。深沢高校ではテニスコートが4面あり、練習場所の心配がありません。そのため、努力次第では優勝も夢ではないでしょう。また、生徒数が他校と比べて少ないので、顧問の先生方がより親切に指導して下さいます。これは勉強も同様です。

わからないところを質問するととても丁寧に対応して下さると思います。その他にも体育祭や文化祭、球技大会などの様々な行事があるところも深沢高校の良いところです。

高校三年間は本当にあつという間です。大学受験をする人も、しない人も、「勉強」はしなければなりません。勉強、部活、遊び、どれに重きを置くかは自由ですが、有意義な時間になるようよく考えて行動してください。悔いのない高校生活を過ごせるよう願っています。

施設案内

●校舎校地平面図

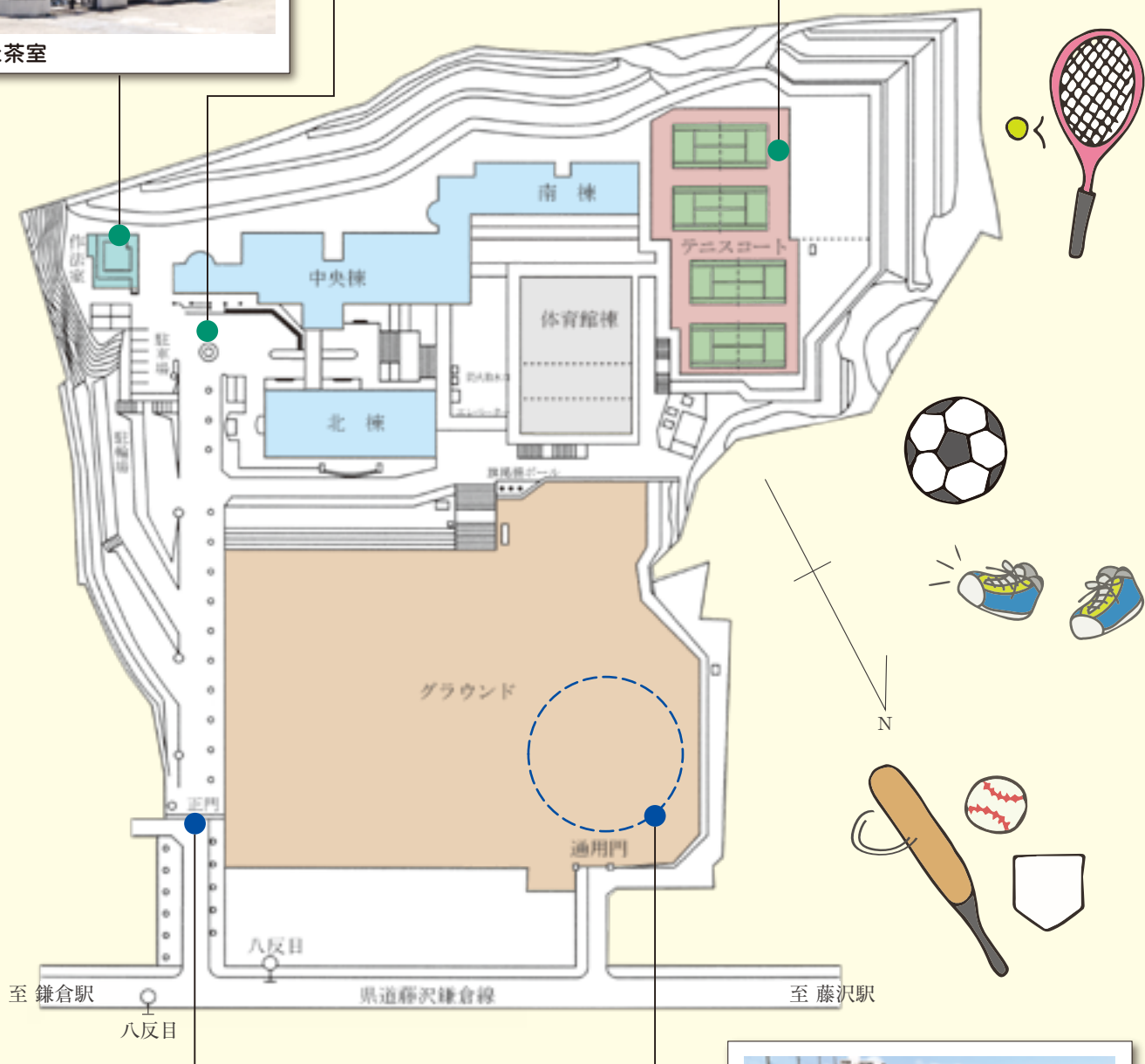

●校舎配置図



階段



1 階

(2階)

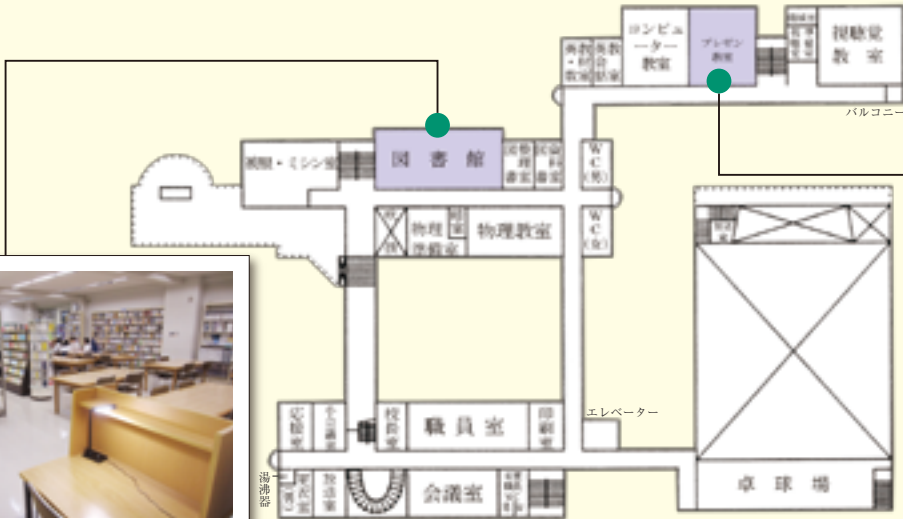
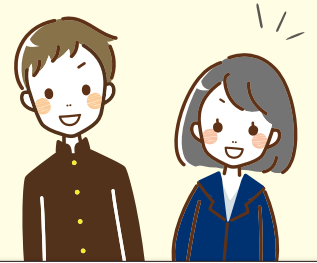

2 階



図書館



プレゼンルーム

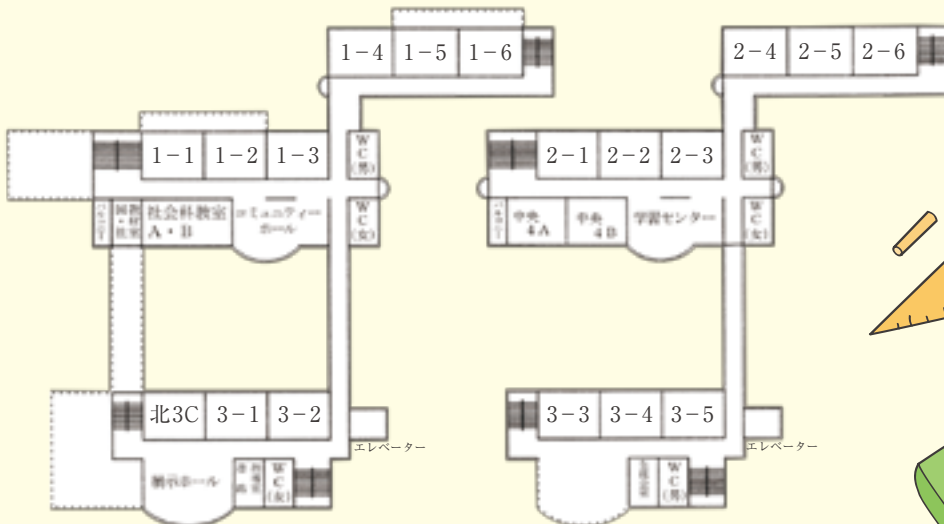
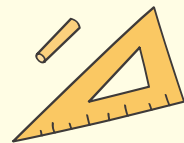

3 階

4 階

体育祭



6月 期末テスト

5月 学習法講座
中間テスト
体育祭

遠足



4月 入学式、遠足
実力テスト
体育祭団結式

充実 学校

合唱祭



3月 卒業式・合唱祭
学年末テスト

2月 入学者選抜
1年生防災学習

1月 進路ガイダンス

卒業式



1年生防災学習



近隣河川の清掃活動



深高祭



夏期講習
近隣河川での清掃 **7月**



インターンシップ
実力テスト **8月**



深高祭、修学旅行 **9月**

修学旅行



中間テスト **10月**

模擬裁判
芸術鑑賞会
2年生防災学習 **11月**



期末テスト
球技大会 **12月**

球技大会



模擬裁判



した 行事

令和5年度以降の教育課程表

※変更の可能性がります。

方針:全日制普通科の学校として、自分の進路実現のために多様な科目を万遍なく学ぶ!

1 学年

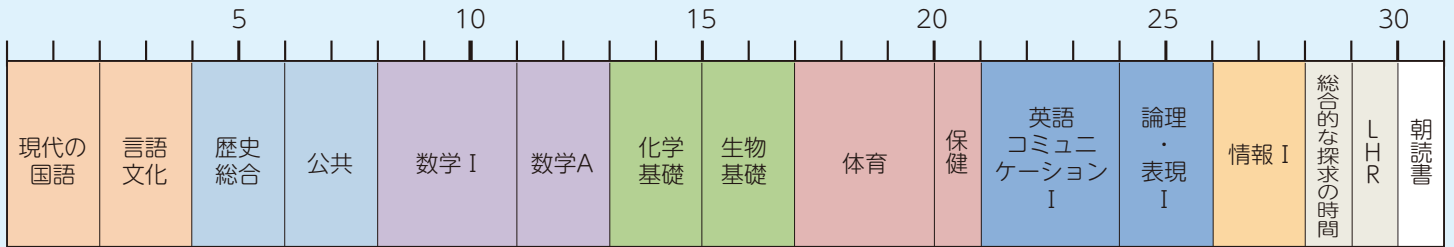

2 学年

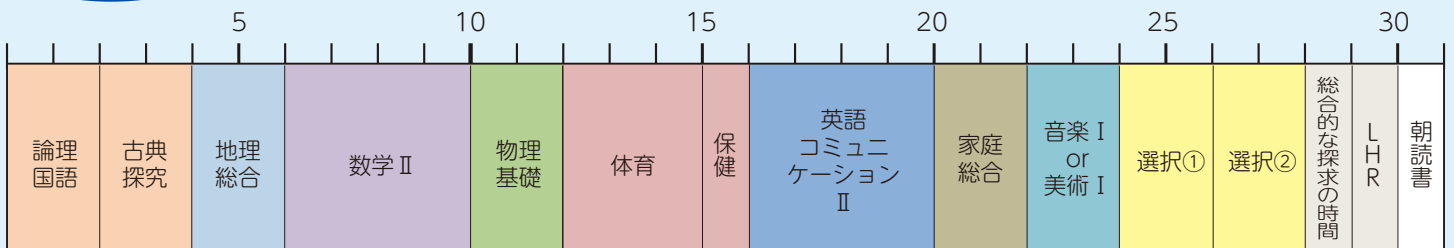

選択①

- 古典探究
- 数学B
- 文学国語
- 論理・表現 II

選択②

- 化学基礎
- 日本史探究
- 情報 II
- 世界史探究
- 美術 I
- 音楽 I

3 学年

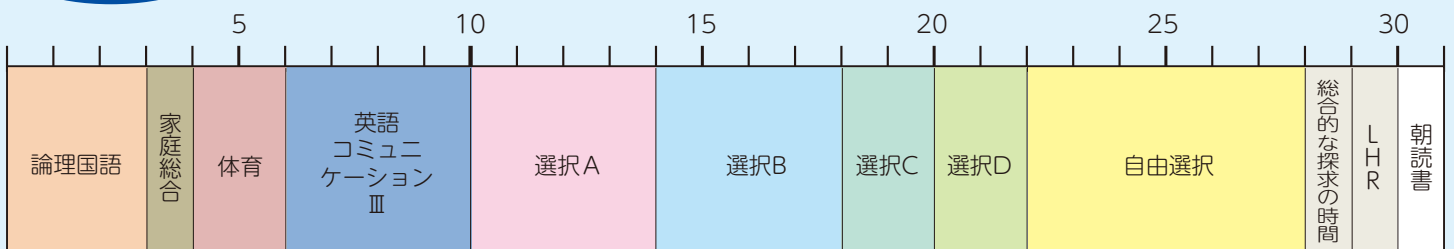

選択A

- 世界史探究
- 地理探究
- 物理
- 日本史探究
- 化学
- 生物

選択B

- 文学国語
- 数学 I ・ 数学A
- 数学 III

選択C

- 論理・表現 II
- 数学C
- 論理・表現 III
- 音楽 II
- 美術 II

選択D

- 物理
- 生物
- スポーツ II
- 論理国語
- 化学
- 政治・経済
- 古典探究

自由選択

- 倫理
- 数学B
- 国語表現
- 資料から見る日本史
- 化学
- 構成
- 保育基礎
- 数学 II
- スペイン語
- 資料から見る世界史
- 音楽

第一志望実現のためのキャリア教育

進路目標の
早期立案

- ① 夏季休業中インターンシップ1年全員参加
- ② 大学自主見学による課題の発見(6月・11月)
- ③ 豊富なキャリアガイダンス、職業人講話
- ④ ベネッセ実力診断テスト

安易に流れずに
一般受験

第一志望
実現

主な大学別合格者

228人中

()内は過年度生

| 学校名 | 令和4年度合格者 | 令和3年度合格者 | 令和2年度合格者 |
|---------------|----------|----------|----------|
| 岩手大学 | | 1(1) | |
| 琉球大学 | | | 1(1) |
| 青山学院大学 | 1 | 2 | |
| 麻布大学 | 2 | 1 | |
| 亜細亜大学 | 3 (1) | | |
| 桜美林大学 | 9 | 12 | 2 |
| 大妻女子大学 | 2 | 3 | 2 |
| 嘉悦大学 | 1 | | |
| 神奈川工科大学 | 11(3) | 5(1) | 1 |
| 神奈川大学 | 37(2) | 23 | 21 |
| 鎌倉女子大学 | 4 | 2 | 4 |
| 関東学院大学 | 34(1) | 34 | 17(1) |
| 北里大学 | 2 | 1 | 1(1) |
| 京都先端科学大学 | | 2 | |
| 九州共立大学 | 1 | | |
| 九州国際大学 | 1 | | |
| 杏林大学 | 3 | | 1 |
| 近畿大学 | | | 2 |
| 久留米大学 | 1 | | |
| 恵泉女子学園大学 | | 1 | |
| 工学院大学 | 3 | | 1 |
| 國學院大学 | 1 | 4 | 1 |
| 国際医療福祉大学 | | 1 | 1 |
| 国際ファッション専門職大学 | 1 | | |
| 国土館大学 | 1 | 2 | 7 |
| 駒澤大学 | 10(2) | 6 | 6(1) |
| 駒沢女子大学 | 1 | | 3 |
| 相模女子大学 | 2 | 5 | 12 |
| 産業能率大学 | 6 | 5(1) | 5 |
| 実践女子大学 | 1 | 1 | 1 |
| 順天堂大学 | | | 1 |
| 松蔭大学 | 2 | 6(1) | 1 |
| 城西大学 | | 2 | |
| 城西国際大学 | | 1 | 2(2) |
| 湘南医療大学 | | 3 | |

| 学校名 | 令和4年度合格者 | 令和3年度合格者 | 令和2年度合格者 |
|----------|----------|----------|----------|
| 湘南鎌倉医療大学 | | | |
| 湘南工科大学 | 9(1) | 5(2) | |
| 昭和女子大学 | | 1 | |
| 昭和薬科大学 | | 2 | |
| 女子美術大学 | 1 | 1 | |
| 白百合女子大学 | | 1 | |
| 成蹊大学 | 3(1) | | 1 |
| 清泉女子大学 | 1 | | |
| 神奈川大学 | 17(1) | 13 | 16 |
| 大正大学 | 5 | 6 | |
| 大東文化大学 | 2 | | 1 |
| 高千穂大学 | 3 | 2 | 1 |
| 拓殖大学 | | 2 | |
| 玉川大学 | 5 | 4 | 2 |
| 多摩大学 | 1 | 5 | 13(3) |
| 多摩美術大学 | | 1 | |
| 千葉科学大学 | | | 1(1) |
| 中央大学 | 6 | | |
| 中部大学 | 2 | | |
| 鶴見大学 | 1 | 1 | 1 |
| 帝京大学 | 13 | 5 | 4 |
| 帝京平成大学 | | 2 | 4 |
| 田園調布学園大学 | 1 | 3 | 1 |
| 桐蔭横浜大学 | 3 | 2 | 3 |
| 東海大学 | 26(2) | 33 | 19(1) |
| 東京医療学院大学 | 1 | | |
| 東京医療保健大学 | | | 1 |
| 東京家政大学 | | 1 | |
| 東京経済大学 | | | 1(1) |
| 東京工科大学 | 3 | 1 | 1 |
| 東京工芸大学 | 4 | | |
| 東京国際大学 | | 5(3) | 1(1) |
| 東京成徳大学 | | | 1 |
| 東京電機大学 | 5 | 6(1) | 3 |
| 東京農業大学 | 5 | 1 | 1 |

| 学校名 | 令和4年度合格者 | 令和3年度合格者 | 令和2年度合格者 |
|------------|----------|----------|----------|
| 東京薬科大学 | | 2 | 1 |
| 東京理科大学 | 1 | | 1 |
| 東洋英和女学院大学 | 1 | 2 | 1 |
| 東洋大学 | 5(2) | 1 | 4 |
| 獨協大学 | 4 | | |
| 名古屋経済大学 | | | 1 |
| 新潟食料農業大学 | | 1 | |
| 二松学舎大学 | | | 1(1) |
| 日本獣医生命科学大学 | 1 | | |
| 日本体育大学 | | | 3 |
| 日本大学 | 18(4) | 8 | 13(2) |
| 日本薬科大学 | | | 1(1) |
| フェリス学院大学 | 1 | | |
| 文化学園大学 | | | 1 |
| 文京学院大学 | 1 | | |
| 文教大学 | 3 | 6 | |
| 法政大学 | 6(3) | 3 | 3 |
| 武蔵大学 | 1 | | |
| 武蔵野大学 | 1 | 1 | 1 |
| 明海大学 | | | 1 |
| 明治学院大学 | 3 | 1 | 3 |
| 明治大学 | 1(1) | | |
| 明星大学 | 5(1) | 2 | |
| 目白大学 | 5 | 2 | |
| ヤマザキ動物看護大学 | 1 | | |
| 横浜商科大学 | | 3 | |
| 横浜創英大学 | 3 | | 1 |
| 横浜美術大学 | | 2 | |
| 横浜薬科大学 | | 5 | 2(1) |
| 酪農学園大学 | | 2 | |
| 立教大学 | | 1 | |
| 立正大学 | 4 | 4 | 2 |
| 了徳寺大学 | 1 | | |
| 和光大学 | 3 | 9(1) | 2 |

主な短大別合格者

| 学校名 | 令和4年度合格者 | 令和3年度合格者 | 令和2年度合格者 |
|--------------|----------|----------|----------|
| 神奈川歯科大学短期大学部 | | 1 | |
| 鎌倉女子大学短期大学部 | 1 | | 1 |
| 共立女子短期大学 | | 1 | |
| 國學院大學栃木短期大学 | | 1 | |
| 國學院大學北海道短期大学 | | 1 | |
| 相模女子大学短期大学部 | | 1 | 2 |
| 城西短期大学 | | 1 | |
| 上智大学短期大学部 | | | 1 |

| 学校名 | 令和4年度合格者 | 令和3年度合格者 | 令和2年度合格者 |
|-----------------|----------|----------|----------|
| 湘北短期大学 | | 5 | 4 |
| 洗足こども短期大学 | 1 | | |
| 拓殖北海道短期大学 | 1 | | |
| 鶴見大学短期大学部 | 2 | 3 | 1 |
| 戸板女子短期大学 | | | 1 |
| ヤマザキ動物看護専門職短期大学 | 2 | | |
| 横浜女子短期大学 | | 1 | 1 |

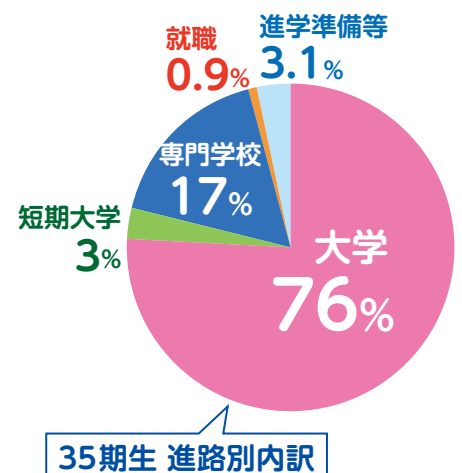

部活動紹介

運動部

ライフル射撃部

| | 1年生 | 2年生 | 3年生 | 合計 |
|----|-----|-----|-----|----|
| 男子 | 9 | 4 | 6 | 19 |
| 女子 | 2 | 2 | 2 | 6 |

大多数が高校から始める競技なので、スタートラインは皆一緒です。あなたも一緒に関東・全国を目指してみませんか？

卓球部

| | 1年生 | 2年生 | 3年生 | 合計 |
|-----|-----|-----|-----|----|
| 1年生 | 8 | 5 | 3 | 16 |

「部活も！勉強も！プライベートも！」。高校生活の充実を目標に、週4日活動しています。関東大会に出場したい君も、初心者の君も、卓球場で待ってます。

男子バスケットボール部

| 1年生 | 2年生 | 3年生 | 合計 |
|-----|-----|-----|----|
| 2 | 12 | 6 | 20 |

部員の仲が良く、楽しく活動しています。バスケ部への入部をお待ちしています！

男子バドミントン部

| 1年生 | 2年生 | 3年生 | 合計 |
|-----|-----|-----|----|
| 9 | 17 | 3 | 29 |

県大会出場を目標に活動しています！一緒にバドミントンやりましょう！入部お待ちしております！

男子硬式テニス部

| 1年生 | 2年生 | 3年生 | 合計 |
|-----|-----|-----|----|
| 14 | 1 | 7 | 22 |

最高の環境が整っています。テニスを楽しみたい方、強くなりたい方、ぜひ来てください。

剣道部

| 1年生 | 2年生 | 3年生 | 合計 |
|-----|-----|-----|----|
| 1 | 1 | 3 | 5 |

少ない人数ですが、日々元気に稽古に取り組んでいます。皆さんの入部をお待ちしています！

女子バレーボール部

| 1年生 | 2年生 | 3年生 | 合計 |
|-----|-----|-----|----|
| 1 | 3 | 2 | 6 |

県大会出場を目標に日々活動しています！初心者も経験者も大歓迎です！高校から始めた人も多いです！一緒にバレーボールやりましょう！

女子バドミントン部

| 1年生 | 2年生 | 3年生 | 合計 |
|-----|-----|-----|----|
| 20 | 7 | 6 | 33 |

バドミントンを楽しむ！でもやる時はやる！の精神でいつも活動しています。私たちと一緒にバドミントンをしてみませんか？

女子硬式テニス部

| 1年生 | 2年生 | 3年生 | 合計 |
|-----|-----|-----|----|
| 6 | 3 | 3 | 12 |

入部してすぐコートで打つことができます。初心者でもあつという間に打てるようになりますので、興味ある人は見に来てください！

硬式野球部

| 1年生 | 2年生 | 3年生 | マネージャー | 合計 |
|-----|-----|-----|--------|----|
| 1 | 3 | 4 | 2 | 10 |

enjoy baseball をモットーに、県大会勝利を目指しています！経験者も初心者も大歓迎です！



美術部

美術部

| 1年生 | 2年生 | 3年生 | 合計 |
|-----|-----|-----|----|
| 4 | 9 | 2 | 15 |

木版画の共同制作と油絵、造形、写真などの個人作品の制作を個性に合わせて行っています。興味のある人はぜひ来てください。

吹奏楽部

| 1年生 | 2年生 | 3年生 | 合計 |
|-----|-----|-----|----|
| 2 | 0 | 1 | 3 |

毎日、楽しく楽器の練習をしています。演奏会や、文化祭などの発表を行っています。興味のある人は、一緒に行いましょう。

クイズ研究会

| 1年生 | 2年生 | 3年生 | 合計 |
|-----|-----|-----|----|
| 0 | 10 | 2 | 12 |

昨年設立された新しい同好会です。一緒にクイズの研究や作問をしてみませんか？

漫画研究部

| 1年生 | 2年生 | 3年生 | 合計 |
|-----|-----|-----|----|
| 15 | 10 | 3 | 28 |

部員のイラストなど作品をまとめた部誌を作っています。推しの絵をのんびり描きましょう。



演劇部



茶道部



男子硬式テニス部



ライフル射撃部



陸上競技部



女子硬式テニス部

女子バドミントン部



サッカー部



ダンス部



卓球部



硬式野球部

| サッカー部 | | | |
|-------------------------------------------------------------------------------------|-----|-----|----|
| 1年生 | 2年生 | 3年生 | 合計 |
| 12 | 8 | 19 | 39 |
| <p>神奈川県ベスト16を目指し、日々活動しています。楽しむ雰囲気は大切にしつつ、結果にこだわって練習するチームです。ぜひ一緒にサッカーをやってみましょう！！</p> | | | |

| 陸上競技部 | | | |
|------------------------------------------------------------|-----|-----|----|
| 1年生 | 2年生 | 3年生 | 合計 |
| 5 | 6 | 4 | 15 |
| <p>自己ベストの更新、県大会出場を目標に活動しています。短距離・長距離、初心者・経験者、誰でも大歓迎です！</p> | | | |

| ダンス部 | | | |
|-----------------------------------------------------------------|-----|-----|----|
| 1年生 | 2年生 | 3年生 | 合計 |
| 14 | 9 | 6 | 29 |
| <p>未経験者も多いダンス部です。練習すれば踊れるようになります！ステージに立って仲間と踊る楽しさを体験してください♪</p> | | | |

| 演劇部 | | | |
|--------------------------------------------------------------------|-----|-----|----|
| 1年生 | 2年生 | 3年生 | 合計 |
| 4 | 8 | 5 | 17 |
| <p>文化祭や秋の大会のために日々、練習に励んでいます。昨年度は湘南地区で優秀賞を受賞しました。ぜひ練習を見に来てください！</p> | | | |

| 料理研究部 | | | |
|--------------------------------------------------------|-----|-----|----|
| 1年生 | 2年生 | 3年生 | 合計 |
| 8 | 7 | 4 | 19 |
| <p>1年生から3年生まで、仲良く活動しています。お菓子づくりや料理が好きな人、一緒に作りましょう。</p> | | | |

文化 部

| 茶道部 | | | |
|-------------------------------------------------------------------|-----|-----|----|
| 1年生 | 2年生 | 3年生 | 合計 |
| 1 | 2 | 1 | 4 |
| <p>校舎から独立した作法室があり、落ち着いた環境で週2日お点前の稽古をしています。優雅な立ち居振る舞いが身に付きますよ。</p> | | | |

| 軽音楽部 | | | |
|---------------------------------------------------------------------|-----|-----|----|
| 1年生 | 2年生 | 3年生 | 合計 |
| 21 | 31 | 20 | 72 |
| <p>バンドごとの練習が中心で毎日活動しています。初めて楽器に触る人がほとんどなので、経験が無くても安心して参加してください。</p> | | | |

| 競技かるた部 | | | |
|--------------------------------------------------------------|-----|-----|----|
| 1年生 | 2年生 | 3年生 | 合計 |
| 6 | 6 | 8 | 20 |
| <p>高校から始めた人ばかりですが、お互い教え合いながら、大会にも積極的に参加し、1勝を目指して活動しています！</p> | | | |

学校説明会

予定が変更になる可能性がありますので、詳しくは本校 HP をご覧ください。

オープンスクール

8月26日(土)

● 授業体験 ● 校舎見学 ● 部活動見学 ● 個別相談
午前の部 10:00~12:00 (受付 9:30~10:00)
午後の部 14:00~16:00 (受付 13:30~14:00)

深高祭

9月 8日(金)
9日(土)

公開については検討中です。

第1回学校説明会

11月11日(土)

● 校舎見学 ● 部活動見学 ● 個別相談
午前の部 10:00~12:00 (受付 9:30~10:00)
午後の部 14:00~16:00 (受付 13:30~14:00)

第2回学校説明会

12月 9日(土)

(説明会后) ● 校舎見学 ● 部活動見学 ● 個別相談
10:00~12:00 (受付 9:30~10:00)

自家用車でのご来場はご遠慮ください。上履きをご持参ください。

本校は、県立高校改革実施計画(Ⅲ期)により、令和7年度以降の入学生の募集を停止します。



©FOA/Just Because! 製作委員会

深沢高校がモデルとなった舞台のアニメ
「just because!」

2017年10月~12月、アニメ「Just Because!」が放映されました。舞台となる柏尾川高校は、深沢高校がモデルであり、監督の小林敦さんは、深沢高校の14期卒業生です。深沢高校OBは社会人として活躍しています!

交通の便の
良い学校

- ACCESS 01 JR・小田急線・江ノ電藤沢駅下車 南口から徒歩20分
- ACCESS 02 藤沢駅南口からバス10分
江ノ電バス①・②番線で乗車、八反目バス停で下車、徒歩1分
- ACCESS 03 自転車でも通学できます。



神奈川県立深沢高等学校

〒248-0036 神奈川県鎌倉市手広 6-4-1

TEL 0467-31-6600 / FAX 0467-31-3350

URL <https://www.pen-kanagawa.ed.jp/fukasawa-h/>