ホッとさぽーとだより

神奈川県立伊勢原支援学校
連携支援グループ　地域支援相談班
令和7年5月発行 No.1

新年度を迎え、早いもので1か月以上が経ちました。学校生活にも少しずつ慣れてきた頃でしょうか。ホッとさぽーとだよりでは、年間を通してみなさんが「ホッ」とできる話題や、ホットな地域の情報をお伝えしていきます。一年間よろしくお願いいたします。

＜ 地域支援相談班ってなあに？ ＞

地域支援相談班は、主に教育に関する相談に対して、校内の教員だけでなく、家庭や地域、外部機関などと連携をして、支援策を一緒に考える仕事をしています。地域との連携として、ボランティアの活用や、地域の小・中・高等学校の巡回相談（教育相談）をしています。外部機関の行政や福祉機関、専門職と連携をしてより良い支援策を考えたり、御家庭や校内の教員からの相談に対しても、一緒に支援策を考えたりしています。お困りのことがありましたら、ささいなことでも御相談ください！

＜今年度の地域支援相談班メンバーを紹介します！＞

杉本 尚彦
4月より連携支援グループリーダーになりました。相談チームとして校内支援・地域支援を通して、子どもたちや御家庭をサポートできればと思っています。

濱田 将太
4月より教育相談コーディネーターになりました。楽しく「ホッ」とする学校生活を送れるように、さまざまな方と協力していきたいと思います。よろしくお願いします。

矢崎 琴子
4月から教育相談コーディネーターとなりました。安心して楽しく学校生活を送ることができるよう、一緒に考えていきたいと思います。よろしくお願いいたします。

五十嵐 恵理子
今年度も教育相談コーディネーターとして子どもたちの支援にかかわらせていただきます。子どもたちのうれしかったこと、悩んでいること、なんでもお聞かせください！どうぞよろしくお願いいたします。

田村 彰子
自立活動教諭（言語聴覚士）の田村彰子です。今年度も子どもたちが笑顔で学校生活を送れるように、サポートしていきたいと思います。どうぞ、よろしくお願いします。

【各学部の班員】
大坪 弘和　松本 万喜子
齋藤 雅史　大塚 真紀
滝本 恵　柴田 一美
藤井 弘子　司代 早佳
金子 由美

＜ ホッとさぽーと相談会のお知らせ ＞

今年度は夏と冬に実施予定です。お子様の様子で困っていること、福祉に関する疑問など一緒に考えていきます。後日申込用紙を配付しますので、相談がある際には、お申し込みください。ホッとさぽーと相談会の期間以外でも相談はいつでもお受けします。相談方法は裏面を御覧下さい。

＜ 本校の教育相談 ＞

授業に落ち着いて取り組めない

コミュニケーションが苦手

学校に行きたがらない

怒ると癇癪がすごい

発達で気になることがある

身体の動きが気になる

御家庭で困っていることなどありましたら、地域支援相談班に御相談ください。

電話相談

電話のみでの御相談

一度お電話いただき、

御相談日を決めさせていただきます。

来校相談

学校にお越しいただいての御相談

一度お電話いただき、

来校日を決めさせていただきます。

年間を通して、御相談いただけます。いつでも地域支援相談班へお電話ください。

電話 0463-93-7298 直通（教育相談担当 五十嵐・濱田・矢崎）

＜ 専門職について ＞

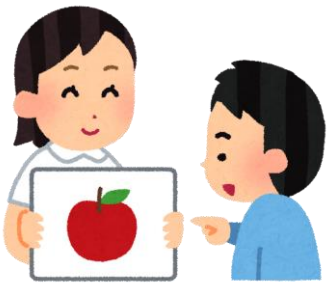

神奈川県立の特別支援学校には、専門職として理学療法士（PT）、作業療法士（OT）、言語聴覚士（ST）、心理職が働いています。本校には言語聴覚士（ST）が在籍しています。コミュニケーション、ことばの発達、読み書きやことば・かず等の学習、発音や吃音、ごはんの食べ方などで困っていることがあれば、何でも御相談ください。学校生活全般の中で、本人が困っていること、保護者の方や先生が気になっていることなどを、一緒に考えて支援していきます。詳しくは下記の二次元コードより自立活動教諭（専門職）リーフレットを御覧ください。

【幼、小・中学校向け】

【高校等向け】