夏休みの出来事～カクレクマノミの誕生～

実習場飼育室の片隅にカクレクマノミの夫婦がひっそりと暮らしています。本校に来て約 5 年。これまで産卵する気配は全くなかったのですが、今年 8 月 10 日、隠れ家に卵を発見！しかも受精卵！！！卵をよく見ると、すでに目らしきものがあることが確認でき、順調に発生は進んでいるようでした。そして同月 17 日、孵化しました。親が初産なら、飼育する側も初めて。ドキドキと不安でいっぱいでしたが、今では 1 ㎝ほどの大きさにまで成長し、体の模様も親と同じになりつつあります。

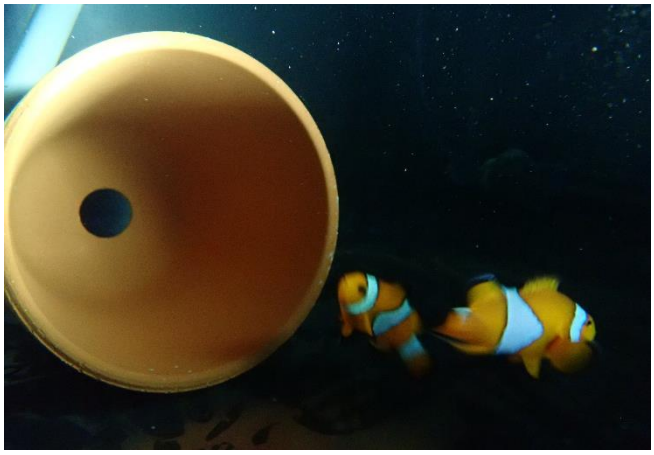

隠れ家の植木鉢とカクレクマノミ夫婦
（左が雄、右が雌）

8 月 12 日の受精卵。
オレンジ色しているのが卵黄。目は出来始めていることが分かります。

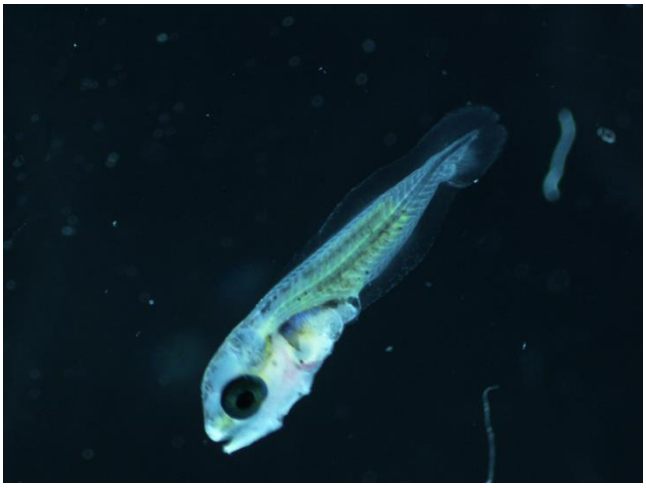

孵化直後のカクレクマノミの赤ちゃん
4mm ほどの大きさです。

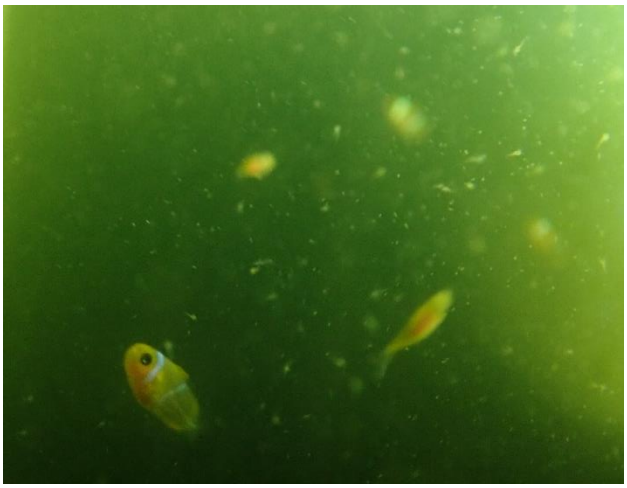

9 月 1 日に撮影。だいぶ大きくなりました。
泳ぎ回るので、なかなかピントが合いません…