

PTA のおしごとってどんなこと？～総務&会計編～

「PTA ってなんだか大変そう…」と思われがちな PTA 本部。実際のところ、会長である私も「絶対自分には無理！」と思っていました（笑）同じことを考えていたそのあなたに！今回は、総務と会計のお仕事をご紹介します。

総務

主に PTA 関係のおたよりを作成、総会の資料などの作成、また、イエローレシートの手続きからお買い物や備品補充など、とにかく、PTA の名もなきお仕事を全て引き受けてくれています。

今年度のメンバーは ICT 関係にもとても強く、お二人から「Google フォーム」の提案を受け、運用しています。

写真は、配布物の印刷直後。上が入学予定者に配布する名札とネームタグ。下が、おたよりを各家庭へ確実に届けてもらうために、クラスごとに分けた印刷物です。

余談ではありますが、おたよりなどを印刷しているときに「あ、変な音がする！」と言うと大体紙詰まりが発生。プリンターのご機嫌をきちんと把握する印刷職人です（笑）

本部や保護者だけでなく、子どもたちの学校生活を支えてくれている縁の下の力持ち的な存在！仕事の進め方は人それぞれ多種多様！自由な発想をお持ちの方はぜひ！素敵なアイデアをたくさんお待ちしております。

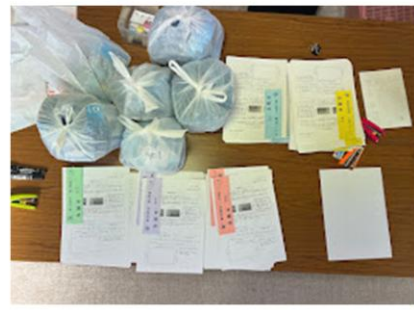

会計

PTA 会費の管理を中心に、お金にまつわるあれこれを担当してくれているのが会計さん。

日々の出費の記録から、大事な年間の決算報告まで、とにかく「数字と仲良し」な存在です！

- ・備品や行事の支出などをきちんと記録し、帳簿にまとめる
- ・請求されたお金の支払い処理
- ・1 年間の収支をまとめた「決算報告書」の作成

・次年度の「予算案」を練って、会計監査や総会での報告に備える などなど！

実際に銀行での入出金は PTA 担当の先生が行ってくださるので、学校内での処理が中心になります。

会計は難しそう？でも「コツコツ」「きっちり」が好きな方にはぴったり！

数字がピタッと合うと「やったー！」と声が出て、思わずハイタッチも（笑）

| 項 目 | 施 別 | 制 目 | 本年度予算 | 本年度支出 |
|--------|-------|-----------|-----------|---------|
| 事務局費 | 4 | 事務用品費 | 200,000 | 41,932 |
| | 5 | 消耗品費 | 5,000 | 0 |
| | 6 | 通信費 | 8,000 | 454 |
| | 7 | 庶務費 | 100,000 | 82,800 |
| | 8 | P用印刷費 | 250,000 | 86,610 |
| | 9 | 地域関係費 | 50,000 | 42,385 |
| | 10 | 経費 | 30,000 | 27,022 |
| | 11 | 機材整備費 | 20,000 | 0 |
| | 12 | 銀行手数料費 | 2,200 | 1,100 |
| | 小 計 | | 665,200 | 282,303 |
| 学年委員会費 | 13 | 活動費 | 0 | 0 |
| 進路委員会費 | 14 | 調査会費 | 30,000 | 9,000 |
| 15 | 見学活動費 | 34,000 | 0 | |
| 広報委員会費 | 16 | 活動費 | 150,000 | 127,050 |
| | 17 | 図書購入費 | 5,000 | 8,580 |
| (18) | 活動運営費 | 180,000 | 59,855 | |
| (19) | 活動予備費 | 20,000 | 0 | |
| 小 計 | | 419,000 | 204,285 | |
| | | 100,000 | 100,000 | |
| | | 252,248 | 130,900 | |
| | | 220,000 | 217,604 | |
| | | 380,000 | 311,804 | |
| | | 280,000 | 248,430 | |
| | | 45,000 | 40,964 | |
| | | 30,000 | 29,793 | |
| | | 75,000 | 74,720 | |
| | | 140,000 | 82,576 | |
| | | 140,000 | 95,501 | |
| | | 100,000 | 57,150 | |
| | | 1,370,000 | 1,138,562 | |
| | | 2,806,448 | 1,838,050 | |



The image shows a hand holding a white marker, pointing at a document. The document contains Japanese text and tables, likely related to the budget data shown in the HTML above. The text includes '事務局費' (Office Expenses) and '学年委員会費' (Yearly Committee Expenses). The tables show various items and their corresponding budget and actual expenses.



今回は副会長を特集します♪