

学習に関すること

令和7年10月号
No.177

学務グループ
☎045-800-3711

■ 履修ガイダンスについて（再々掲）

次の通り履修ガイダンスを行います。全員必ず1回参加してください。

○日程

10月5日（日）、10月6日（月）、10月9日（木）、10月12日（日）

○内容

自分の学習状況や必修等科目の条件等を確認してもらい、令和8年度に履修を希望する科目の調査をします。また、出席は特別活動1時間になります。

※開講科目を決めるための調査も兼ねています。（希望者の少ない講座は閉講します）

※履修ガイダンスは「調査」です。今年度の修得状況を踏まえて、履修登録（2月）で最終的に「決定」してもらいます。

○集合日時（場所は各HR実施学習室）

10月5日（日）、10月12日（日） 7校時（16:10～）

10月6日（月）、10月9日（木） 5校時（14:10～）

※集合時間に遅れると、特別活動として認められません。遅れないように集合してください。

○持ち物

生徒証、筆記用具（ボールペン、鉛筆）、バーコードシール、
『令和7年度 神奈川県立横浜修悠館高等学校 履修ガイドブック』

○注意事項

- ・上記の期間で都合がつかない場合は、担任に相談し、個別に対応してもらってください。
- ・今年度の卒業予定者は参加する必要はありません。



履修ガイドブックを熟読し、
自分の卒業、進路に必要な
科目を事前にしっかり
調べよう！

担当
学務グループ 筏
電話 (045)800-3711

次ページへ続く

■ 令和7年度（今年度）の単位修得に向けての道のり

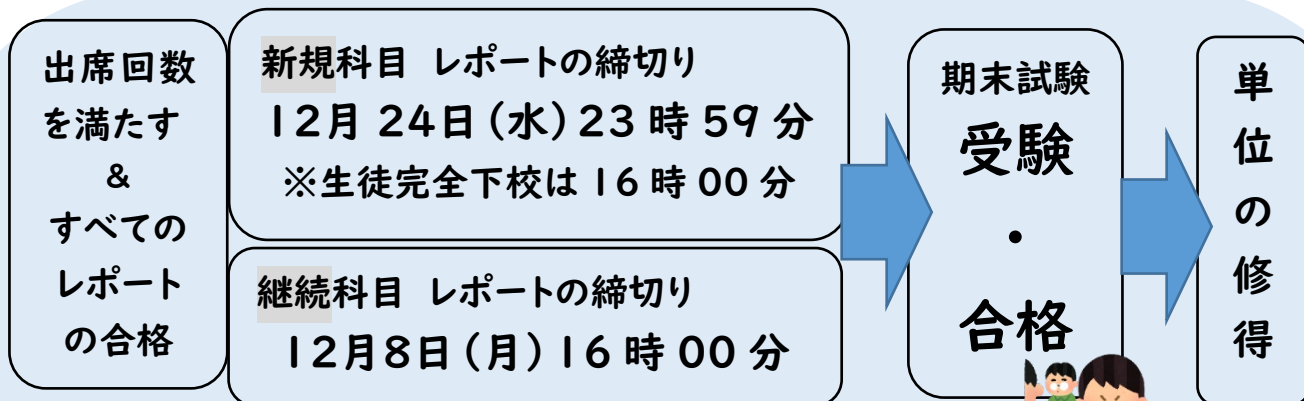

※レポートのまとめ出し・飛ばし出しはできません。計画的に出しましょう。



合格していない前期のレポートは後期に提出することができます。
スクーリングの計画的な出席を心がけ、単位修得に向けてあきらめず頑張りましょう！

○スクーリングの出席について

出席すべきスクーリング回数を満たすことに不安がある生徒は、視聴報告の課題に計画的に取り組みましょう。課題に合格することで、出席すべき回数の6割までの出席が免除されます。詳しくはマイページの各科目の学習ページにある「視聴報告6割」の課題を確認してください。

また、特別な事情でスクーリングの出席が困難な場合、出席すべき回数の8割までの出席が免除できます。8割免除の課題を提出するには10月26日（日）までに事前の承認を受ける必要があります。詳しくは担任の先生に相談してください。

○単位が本年度修得できない場合の扱いについて

新規科目…令和8年度、日曜講座（教科総合・科目総合）として継続履修することができます。

「陶芸」・「コンテンツの制作と発信」・「パソコン入門」・「キャリア活動Ⅰ」

「キャリア活動Ⅱ」は継続履修はできません。

継続科目…未履修となり、昨年度と今年度に合格したすべてのレポートとスクーリングの出席回数が無効となります。必履修科目の場合は、令和8年度以降に新規科目として再履修する必要があります

■ 教科書・副教材代金還付のお知らせ

一定の条件を満たしている方は、教科書代金の還付を受ける（代金の返金を受ける）ことができます。

9月28日（日）より「教科書代等の還付請求について」を職員室前に置きます。書類を受け取り提出してください。詳しくは担当者（長島・北中）に問い合わせてください。

・申請期間：10月26日（日）～11月23日（日）

・提出書類：①申請書 ②各種証明書 ③還付請求書 ④口座振込申出書

⑤領収印のある教科書・副教材購入票の控えの写し

※確認書類（給与明細書等）は11月23日（日）以降でも提出可能です。

担当

学務グループ 長島・北中

電話 (045)800-3711

■ 夏の特設スクーリングの一部を紹介します。

2025年（令和7年）8月4日 発行

横浜修悠館フラッシュエ

VR
体
験



夏の特設スクーリング
認知症サポーター養成講座

「高校生向け認知症サポーター養成講座と認知症のVR体験」が行われました。認知症の方に対する家族や友人の接し方や、認知症の人が世界を見えている世界を体感し、感想や意見を述べあいました。

2025年（令和7年）8月13日 発行

横浜修悠館フラッシュエ

オンライン国際交流



夏の特設スクーリング
イスラム教の多面的理解

「ラマダンって辛いなの？」「一夫多妻制って本当にやってるの？」
サウジアラビアとウズベキスタンの方とオンラインミーティングでイスラム教について気になることに答えてもらいました。交流を通して、イスラム教について今までより身近に感じたという参加生徒の声もありました！

2025年（令和7年）8月27日 発行

横浜修悠館フラッシュ

上野で知識の冒険



夏の特設スクーリング
上野に行こう！

社会科×美術のコラボ特設スクーリングです！上野の国立博物館組と西洋美術館組に分かれて見学に行きました。実際の文化財を見ながら専門科目の先生と知識を共有する時間は大変贅沢で有意義な時間でした…！



2025年（令和7年）9月3日 発行

横浜修悠館フラッシュ

英会話に挑戦！

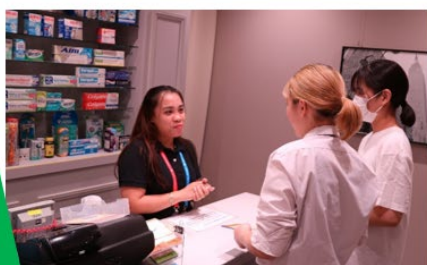

夏の特設スクーリング
英語村で英語体験

東京都英語村(TGG)にて、英語科特設スクーリングを実施しました。飛行機や薬局など実際の場面に近い環境に身を置いて、ネイティブスピーカーのスタッフとの英会話に挑戦しました。学校では体験できない貴重な時間となりました！



「修悠館フラッシュ」で校内外に本校の様子を随時発信しています。本校ホームページからご覧いただけます。



令和7年10月号
No.177
生徒活動支援
グループ
☎045-800-3711

学校生活・行事に関すること



第18回悠遊祭 「POP！悠遊祭」



いよいよ第18回悠遊祭「POP！悠遊祭」が近づいてきました。
文化祭実行委員会をはじめ、たくさんの生徒や教員が準備を進めています。
今月号では発表団体と販売団体の一覧を掲載します。
昨年度からまたパワーアップした悠遊祭にぜひ遊びに来て下さい。

開催日時：10月25日（土） 一般公開 10：00～15：00
＊予約不要

今年度のポスターは
30組竹中結映さんの作品に決定しました！

	企画名	団体名	展示・発表場所	企画概要
1	LOOMEE	ダンス部	体育館ステージ	グループでダンス披露15分×2
2	ダンス部×高等工科和太鼓部	ダンス部	体育館ステージ	ダンス披露
3	メーデー あのメモリーを…	演劇部	体育館ステージ	演劇の発表15分
4	YSK吹奏楽部コンサートwith高等工科	吹奏楽部	体育館フロア	演奏
5	心音～こころの中のステージ～	four harmony	体育館ステージ	メドレーで歌を歌う
6	悠遊祭ライブ～俺のビートに乗ってみな～	軽音楽部	体育館ステージ	演奏（4曲予定）
7	ミュージックフェスティバル	音楽研究部・音楽Ⅲ履修生	C401音楽室	音楽室で演奏
8	響け！悠音会！	悠音会	中庭	中庭で演奏
9	リメイク	有志	A401	布小物の物販・体験会作品展示
10	ゆめが丘DC	就労継続支援B型事業所	ラウンジ	福祉団体の招待参加・福祉事業所の手作りの品販売
11	福祉施設による物品販売	地域活動支援センター スコップ	ラウンジ	福祉団体の招待参加・食品販売
12	保護者コミュニティ	保護者コミュニティ	ラウンジ	パン・焼き菓子・お弁当（カレー）・園芸物の販売
13	Soda Bloom	悠遊祭実行委員会	A308	飲料物の販売
14	Hanataba café	空間デザインチーム	ラウンジ（Hanataba Café）	ドリンク販売、フラワーアート体験
15	グランメゾンY.S.K	有志	中庭	フランクフルト販売
16	しょうゆが香る！焼きとうもろこし屋	1・2組有志	中庭	茹でたとうもろこしを焼いて、販売
17	K2「たこやき」「コストコ物販」	K2、キャリアIC	中庭	たこ焼き調理販売・コストコ食販・物販
18	大人はなつかしい！子どもは新しい！誰もが見たことある！？駄菓子屋さん	ボランティア委員会	C棟ピロティ	フルーツポンチ・綿菓子の製作・販売

■ 『薬物乱用防止教室』のお知らせ！

近年、覚せい剤、大麻、危険ドラッグ等の違法薬物の乱用が拡大し、特に若い世代における大麻の広がりが大変深刻となっています。

そこで、不正薬物の危険性や薬物乱用の恐ろしさを知り、薬物乱用を防止できるよう、特別活動の一環として「薬物乱用防止教室」を開催します。DVDの鑑賞を通じて一緒に学びましょう！

●担当：塚本

日 時：令和7年11月11日（火）14：10～15：00

場 所：本校 A402 学習室（A棟4階）

対 象：本校生徒の参加希望者

その他：出席すると特別活動1時間

※ホームページには申し込み用のリンクは掲載していません。

参加を希望される方は担当の塚本にご連絡ください。

■ ウィンターコンサートのご案内 （生徒・保護者対象）

生徒の発表の場および保護者との交流の場を作ることを目的として、「ウィンターコンサート」を次の通り企画しましたので、ご案内いたします。本校の音楽系の部活動等による発表を中心に、音楽を楽しみます。（共催：保護者コミュニティ）

●担当：松木・佐々木

日 時：令和7年12月2日（火）15：10～17：00

場 所：本校 視聴覚学習室（C棟4階）

対 象：本校生徒及び保護者の参加希望者

その他：出席すると特別活動1時間

※ホームページには申し込み用のリンクは掲載していません。

参加を希望される方は担当の松木・佐々木にご連絡ください。



図書館通信 Vol.101



後期がはじまりました。今月は悠遊祭もあります。体調に気をつけて、やっていきましょう！

そして、長期貸出の本は10月5日(日)が返却日です

返却しながら、新刊も見に来てくださいね

**えほんを
みんなで
楽しもう**

本好き、絵本好き、漫画好きのみなさま、
多摩美術大学の学生さんと、自分の好きな本について語り合います。

日時・場所 10月2日(木) 15:10~16:00 図書館(320)にて開催

内容 絵本の読み聞かせ
好きな本の紹介(各自1分)
*絵本をしながら
聞くだけの参加もOK!

絵本創作研究会とは 絵本の制作や読み聞かせを行う
多摩美術大学のサークル。
大学の図書館や美術系図書にて、
自作絵本の展示・販売を行って
いる。
※アカウント: tamabi_ahsken

参加申し込みはQRコードから 締め切り 9/11(木)
*申し込み者多数の場合は抽選になります。 費用や問い合わせは・・・図書館まで

いよいよ明日10月2日に行います

4時間目(14:10~)は豆本作り

5時間目(15:10~)に美大生による

絵本の読み聞かせなどの

「絵本を楽しもう会」

だれでも参加**OK!**
図書館に来てくださいね



蔵書点検終了しました

この1年で20冊の本が行方不明になっていました。心当たりのある人は図書館に返却をしてください

	書名	著者名	請求記号
1	今さら聞けない!経済のキホンが2時間	吉田/泰史 著	330-ヨ
2	資格取り方選び方全ガイド2025年度版	高橋書店編集部 編	366-タ-2025
3	自己肯定感が高くないとダメなのか	榎本/博明 著	371-エ
4	好きになる救急医学	小林國男 著	492-コ
5	箱と円筒で描く	ミシェル・ローリセラ 著	725-ロ-2
6	手と足を描く	ミシェル・ローリセラ 著	725-ロ-6
7	頭と首を描く	ミシェル・ローリセラ 著	725-ロ-10
8	イタリア	玖保/キリコ マンガ	877-イ
9	新約聖書	まんがで読破シリーズ	B-726-マ
10	旧約聖書	まんがで読破シリーズ	B-726-マ
11	音楽は自由にする	坂本/龍一 著	B-764-サ
12	図書館戦争	有川/浩 [著]	B-913.6-ア
13	ハーモニー	伊藤計劃 著	B-913.6-イ
14	遮光	中村/文則 著	B-913.6-ナ
15	半透明の君へ	春田/モカ 著	B-913.6-ハ
16	夜空に泳ぐチョコレートグラミー	町田/そのこ 著	B-913.6-マ
17	しろいろの街の、その骨の体温の	村田/沙耶香 著	B-913.6-ム
18	カラフル	森/絵都 著	B-913.6-モ
19	飛行船	KANAKO [著]	E-726-カ
20	客の多い穴	もうひとつの研究所	E-726-エ

行方不明の本



新刊情報は

LibFinderで!

ライブファインダーで
新しい本や
図書館の情報を探す
ことができ、便利です

ここをクリック!

一緒に通学路をキレイにしませんか？

地域貢献デー

ボランティア募集

日時

①令和7年10月29日（水）

14：20～15：30

②令和7年11月2日（日）

14：10～15：00

※①は陸上自衛隊高等工科学学校の生徒も活動します。

活動場所

①→いずみ中央駅近くの和泉川沿い

②→本校付近の和泉川沿い

集合時間・場所

①②とも 14：10に本校正門前に集合

持ち物・その他

- ✓ 汚れてもいい服装でお願いします。
- ✓ 軍手の貸し出しはあります。
- ✓ 参加生徒には特別活動1時間を認定します。

お問い合わせ

経営企画・広報グループ 林・吉宗

☎ (045) 800-3711

進路に関すること



令和7年10月号

No.177

キャリア教育推進
グループ

☎045-800-3711

1 第2回進路説明会

※ホームページには申し込み用のリンクは掲載していません。

参加を希望される方は担当の寺澤・今田にご連絡ください。

日時・場所：10月27日（月）5校時 C棟1階 社会学習室 他

対 象 ： 来年度卒業予定者（卒業予定でなくても参加できます）
進路未定者

内 容 ： 進路分野別講演会（別紙参照）

※特別活動1時間になります。

※当日参加もできますが、人数が多くなった場合、申し込みを打ち切ることがあります。

進路説明会

内容（別紙）



2 模擬裁判・弁護士による出前授業

（9月号NO.176の再掲）

11月6日（木）5校時・6校時 C棟1階社会学習室、事前申込制です。

※ホームページには申し込み用のリンクは掲載していません。

参加を希望される方は担当の大澤にご連絡ください。

内容：「模擬裁判」 5校時 14時10分～15時00分

「弁護士による出前授業」 6校時 15時10分～16時00分

演劇部の部員たちによる模擬裁判の実演があります。そのあと、

現役の弁護士が裁判や弁護士の仕事、広く法律的な話題にふれていただきます。

またとない機会ですので、ふるって参加してください。

※5校時・6校時について、それぞれの参加で、特別活動 計2時間になります。

「模擬裁判」、「弁護士による出前授業」のどちらか一方だけの参加も可能です。

不明点や相談は、キャリアGの担当（大澤）までご連絡ください。

〔事前申込みは10月30日（木）締切〕



3 進学アドバイザー来校日

月・火・水曜日（月に一回、日曜日でも来校します）。キャリアガイダンスルームB（B206）で進学アドバイザーによる相談・指導が受けられます（事前予約不要）。来校日と相談時間は次の通りです。保護者のみの利用もできます。

【当面の予定】

10月12日（日）、20日（月）、28日（火）

11月 4日（火）、16日（日）、26日（水）

12月 1日（月）、7日（日）

★10時30分～12時30分 13時～14時

4 サテライト便り

アルバイトや働くこと、コミュニケーションに自信がないなど、ひとりで悩んでいませんか？

「湘南・横浜若者サポートステーション」の相談員があなたの相談に対応します。

B棟1階「サテライト教室」は、火・水・木の10時から14時に開室しています。

気軽に話に来てください。（予約制です）初めての人は、担任に聞いてみてください。

（湘南・横浜若者サポートステーション：電話 0467-42-0203） ●担当：岩間、芦名



相談・支援に関すること

令和7年10月号
No.177

教育相談・学習支援
グループ

☎045-800-3711

■ トライ教室について

開室日：月・水・木

時 間：5 時間目、6 時間目

場 所：C 棟 3 階 トライ教室



後期は 10月8日（水）からスタートします。

申し込みや登録などは必要ありません。

サポーターの方と一緒に、

学習をすすめていきましょう。

■ 精神科校医による 個別相談会について

本校には精神科の学校医がおり、年3回の個別相談会を実施しています。

今まで相談をしたことがない方や、受診を中断している方等、生徒・保護者の同席を基本としますが、生徒のみ・保護者のみの相談も応じています。ぜひご活用ください。

【第3回】 ※今年度最終

日時 10月21日（火） 14:30～17:00

※相談時間は30分とします。

申込みは電話にて養護教諭・曾根まで

■ キャリア・ポートについて

キャリア・ポートでは、障害等による困難を改善・克服するために学校内外でさまざまな体験活動を行っています。関心のある方は、説明会にぜひご参加ください。

※2 ページ目参照↓

■ 保健室より

10月10日は「目の愛護デー」

長時間、近くでものを見続けると、目に負担がかかり近視になる可能性が高くなります。

スマホやタブレットなどのデジタル機器は、目を休ませながら使用することが大切です。

近視予防のためのデジタル端末使用のポイント

- 背中をまるめずに伸ばした姿勢で、画面から30cm 以上目を離す
- 30分に1回は目を外し、30秒程度遠くを見る
- 部屋は十分な明るさにする
- 使用する画面の明るさを調整する
- 1日2時間程度屋外で過ごす

5月からのオンラインレポート化に伴い、スクーリング以外での使い方を工夫しましょう。

すでに近視の人は、放置せず定期的に眼科を受診し、自分の視力に合った眼鏡やコンタクトレンズを使用しましょう。

担当：清水・曾根



■ 個人面談月間について

10～11月は、個人面談月間です。

この機会を利用して、担任やメンターと話をしてみませんか。9月下旬にホームルームで希望者に配布します。希望者は、希望票を提出するか、直接電話をしてください。



通級による指導 キャリア・ポート 説明会のお知らせ

キャリア・ポートとは、学習上または生活上の困難を改善・克服するための「自立活動」の内容を参考にした指導のことです。

2025

10月19日 日

場所 本校 トライ教室（C棟3階 301）

時間 13:10~14:00

内容 (1) キャリア・ポートの活動の様子
(2) キャリア・ポートの受講登録の流れ

予約は不要です。

当日直接会場にお越しください。



キャリア・ポート

ようこそ！

通級＝キャリア・ポートとは？

大部分の授業を通常の学級で受けながら、一部障害や困難に応じた
特別の指導を特別な場で受ける形態のことです。



周囲の人とうまく
関係を作りたい



将来のために
様々な経験をしたい



スケジュール管理が
できるようになりたい

横浜修悠館高校の通級指導 キャリア・ポート

場所/ 横浜修悠館高校トライ教室(C301)

開講日 /

月曜1限・木曜4限・日曜4・5限(隔週)

お問い合わせ /

教育相談グループ 里崎・立川・高取・結城

045-800-3711

見学受付中！

見学で教室や先生の雰囲気を知ることができます。希望される方は担任の先生又は教育相談グループまで。



キャリア・ポートではどんなことを学ぶの？

「人と上手にコミュニケーションができるようになりたい」「自立のために規則正しい生活を身に付けたい」「スケジュールや自己管理の方法を身に付けたい」など、生徒が困っていることを改善・克服できるような内容を学びます。

どんな人がキャリア・ポートを受講するの？

障害による困難を抱えている生徒や、生活していて困っていることがある生徒のうち、本人・保護者が希望し校内において適当と判断された生徒が対象です。

キャリア・ポートをとったら何が得られるの？

キャリア・ポートの活動に参加し、意欲的に活動し、相当数の出席時間が認められると校長が判断した場合には単位を認定します。また、生徒の希望に応じてインターンシップなども積極的に行っています。キャリア・ポートをきっかけにして将来の進路を決定する生徒もいます。

キャリア・ポートでは、どんなことをやっているの？



はじめは挨拶の練習から



イモほり



夏休みは遠足に行きます



学校に必要なものを考えて形にしました

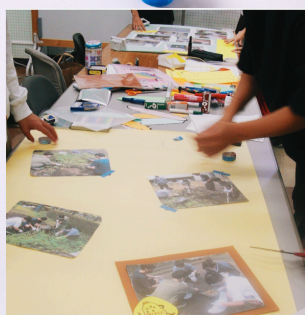

文化祭では協力して掲示物づくり



職業インタビュー



モルックに挑戦！



インターン職場体験

キャリア・ポートを受講したいと思ったら？

担任の先生に申し出てください。

2月の履修登録の際に申請をしましょう。来年度の予定表にも組み込みましょう。

※受講料がかかります。

見学もいつでも待っています。

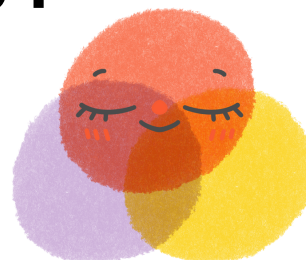

10月行事予定		
日	曜	行 事
1	水	横浜修悠館通信10月号(177号)配信 スクールカウンセラー来校日 10/1転編入学生学習方法説明会(5校時)
2	木	ブックトーク(絵本をみんなで楽しもう)(6校時)
3	金	
4	土	
5	日	第14回日曜スクーリング 10/1転編入学生学習方法説明会(6校時) 履修ガイダンス(7校時)
6	月	履修ガイダンス(5校時)
7	火	模擬投票事後指導(5校時)
8	水	
9	木	履修ガイダンス(5校時) スクールソーシャルワーカー来校日
10	金	
11	土	
12	日	第15回日曜スクーリング 履修ガイダンス(7校時) 悠音会 スクールカウンセラー来校日
13	月	スポーツの日
14	火	
15	水	スクールカウンセラー来校日
16	木	
17	金	
18	土	校歌祭
19	日	第16回日曜スクーリング スクールソーシャルワーカー来校日
20	月	
21	火	精神科校医個別相談会
22	水	
23	木	悠遊祭準備(5校時・6校時)
24	金	悠遊祭準備(8:30~17:00)
25	土	悠遊祭
26	日	第17回日曜スクーリング スクールカウンセラー来校日
27	月	第2回進路説明会(5校時・6校時)
28	火	
29	水	地域貢献デー スクールカウンセラー来校日
30	木	スクールソーシャルワーカー来校日
31	金	

11月行事予定		
日	曜	行 事
1	土	
2	日	第18回日曜スクーリング 地域貢献デー
3	月	文化の日
4	火	
5	水	
6	木	模擬裁判・弁護士による出前授業(5校時・6校時) スクールソーシャルワーカー来校日
7	金	
8	土	
9	日	第19回日曜スクーリング 履修ガイダンス登録最終日 スクールカウンセラー・スクールソーシャルワーカー来校日
10	月	
11	火	
12	水	スクールカウンセラー来校日
13	木	スクールソーシャルワーカー来校日 横浜修悠館通信11月号(178号)配信
14	金	
15	土	
16	日	第20回日曜スクーリング
17	月	
18	火	
19	水	交流旅行1日目
20	木	交流旅行2日目 スクールソーシャルワーカー来校日
21	金	
22	土	
23	日	勤労感謝の日 第21回日曜スクーリング スクールカウンセラー来校日
24	月	勤労感謝の日 振替休日
25	火	
26	水	スクールカウンセラー来校日
27	木	
28	金	
29	土	
30	日	第22回日曜スクーリング スクールソーシャルワーカー来校日
薬物乱用防止教室 生徒交流会(焼芋)		