

横浜修悠館通信

No.119

神奈川県立
横浜修悠館高等学校

☎045-800-3711

http://www.y-shuyukan-h.pen-kanagawa.ed.jp/

◎神奈川県高等学校総合文化祭

神奈川県高等学校総合文化祭総合開会式が11月9日(土)に県立音楽堂にて行われました。県内14校80名による合同合唱団に本校の音楽研究部も参加し、「アヴェ・ヴェルム・コルプス」と「大地讃頌」を歌いました。

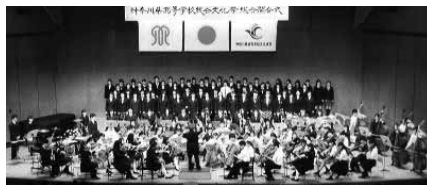

【舞台上で歌う音楽研究部員】

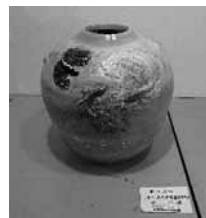

【生沼優さん『夢幻泡影』】

また、12月4日(水)から8日(日)まで横浜市民ギャラリーにて第56回県高等学校書道展が行われ、書道部の矢澤良和さん(24組)の『臨 真草千字文』が教育長賞(第2位)に選ばれ、来年度に行われる全国高等学校総合文化祭(高知県)への参加が内定しました。団体の部では、70校中第2位を受賞しました。



【高等工科大学との合同出品】

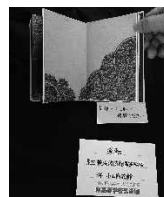

【小山内花鈴さん『流転』】

12月10日(火)から15日(日)まで神奈川県民ホールにて第66回県高等学校美術展が行われ、美術部の小山内花鈴さん(9組)と生沼優さん(31組)が出品しました。

◎♪ウィンターコンサート♪(保護者コミュニティ協賛)

ウィンターコンサートが、12月10日(火)音楽室で開催されました。音楽研究部と吹奏楽部とダンス部、生徒有志が全16曲を披露、そして書道部が曲に合わせ書道パフォーマンスを行い、参加者がそれぞれの練習の成果を出すことができました。また、保護者コミュニティと写真同好会がクリスマスにふさわしい素敵な飾りつけを音楽室にしてくれました。観客も演奏する側も感動の楽しいひと時となり、コンサート終了後の帰りに正門前の美しいイルミネーションを見上げ、やさしい気持ちが込み上げました。(音楽研究部顧問 大矢)



【オープニングを飾るダンス部】



【楽器を紹介する吹奏楽部】



【書道部によるパフォーマンス】



【熱唱する島田先生】



【歌で盛り上げる音楽研究部】

◎第8回ブックトーク

11月27日(水)、本校図書館で第8回ブックトークが開催されました。生徒15名、教職員3名、保護者2名の他、俳優の川井真理子さんも参加され、『あらしのよるに』の朗読などをして頂きました。生徒や教職員からは『古代への情熱』『葉っぱのフレディ』『物理のトビラをたたこう』など、19冊の本の紹介もあり、読書の秋にふさわしい催しになりました。(国語科 小嶋)

◎薬物乱用防止教室

11月19日(火)、神奈川県警少年育成課から講師をお招きし、薬物乱用防止教室を開催しました。生徒10名、教員7名が出席しました。講義の中では、講師の方から薬物乱用者を逮捕した様子など、具体的な事例を通して薬物の危険性を学びました。薬物使用は一度手を染めたら中々抜け出せなくて再犯率が高いため、一度だけならと甘く考えず、絶対に手を出してはならないと改めて意識することができました。

(生徒活動支援グループ 大城)

☆学割証・通学証明書について

新年度4月から使用する学割証、通学証明書の申し込みは、2月20日(木)【履修登録】初日から受け付けます。学割証、通学証明書の交付は4月12日(日)【受講手続き】以降になります。

4月、【受講手続き】以降に登校する予定がある生徒は、3月中に回数券を購入しておいてください。回数券は6ヶ月間有効です。

定期券を3月中に継続購入する場合、利用期間の末日が4月30日(木)までの場合に購入できます。利用期間の末日が5月1日(金)以後の場合は購入できません。初回購入の場合は、通学証明書が必要となるため、4月12日(日)以後でなければ購入できません。

学務グループから

1 履修登録について

次のとおり履修登録を行いますので、11月10日(日)までの履修ガイダンスを受けた方は必ず1回参加してください。参加しないと原則、令和2年度の活動はできません。

○期日 **令和2年2月20日(木)、23日(日)、25日(火)、26日(水)**

○集合時間 **13時30分** (場所は年度当初の各HR実施学習室)

・5分以上遅れると、その日の履修登録は受けられません。遅れないように集合してください。

○内容

- ・令和元年度の履修状況の確認をします。
- ・令和2年度の履修科目の最終決定、平日講座の時間割作成をします。

○持ち物 生徒証、筆記用具(ボールペン、鉛筆)、バーコードシール、**写真(縦30mm×横25mm)1枚**
同封物の「令和2年度 購入教科書・副教材について」参照
代金なしで予約ができます。今回、予約しなかった場合は、受講手続き(4月)以降の予約なし購入になります。

○履修ガイダンスを受けていない活動生は、12月12日(木)発送の修悠館通信号外を確認してください。

2 登校禁止について

本校の成績処理や入学試験に伴い、校内立入禁止になる日があります。4ページの行事予定で確認してください。

キャリア教育推進グループから

1 卒業予定の皆さんへ

受験先と進学先・就職先を必ず報告してください。受験が済み、進学先、就職先が決まりましたら卒業式当日までに担任の先生に提出してください。

2 大学等を受験する皆さんへ

調査書が必要な人で、「証明書等交付願」を提出していない人は、早めに担任に提出してください。申請から受け取りまで1週間～2週間かかります。

3 サテライト便り

修悠館サテライトの一柳(いちやなぎ)です。スクーリングのない期間も、開室する日があります。

お気軽に、湘南・横浜若者サポートステーションまたは本校までお問い合わせください。

(湘南・横浜若者サポートステーション：電話番号0467-42-0203) ●担当：一柳
横浜修悠館高校(電話番号045-800-3711) ●担当：小倉、加藤昭、小俣

生徒活動支援グループから

☆ ロッカーの荷物を持ち帰ってください!

今年度の平日生用ロッカーの貸し出しは終了しました。来年度も借りたい場合は、再度登録手続きをしてください。(※来年度の申込みについては、別途通知します。)

1月30日(木)までに、①ロッカーの鍵を開けた状態にする。②担任の先生から予備の鍵を返却してもらう。③中の荷物を持ち帰る。の対応をしてください。

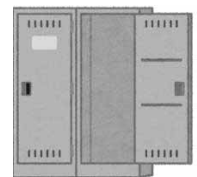

1月30日(木)以降もロッカーの中に荷物が残っている場合は、
学校が鍵を開けて荷物を処分します。

教育相談・学習支援グループから

【「悠コール」(相談専用電話) 045 - 800 - 3721】

新年明けましておめでとうございます。

この通信紙が届いている頃は、期末試験も終わっていることと思います。1年を振り返ってどうでしたか。計画したとおりに学習を進められたでしょうか。順調に学習を進め単位修得が見込める人、さまざまな事情で学習が進まず単位修得が難しそうだという人、いろいろだと思います。これまでの学習を振り返り、うまくいったところを来年度も継続していけるようにすることが大切です。

さて、2月20日(木)から履修登録が行われます。10月～11月の履修ガイダンスを受けた人も、再度本登録する必要があります。順調に学習が進んだ人は、10～11月に登録した科目を登録します。残念ながら期末試験までたどり着けず、「継続」や「継続切れ」になった科目のある人は、登録科目の変更が必要となる場合があります。担任の先生と学習計画を練り直し、来年度に向けてしっかり準備をしましょう。

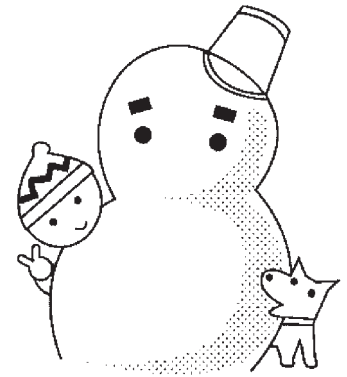
**スクールカウンセラー、スクールソーシャルワーカーとの面談について**

1月～3月まではスクーリングがありません。そのため、面談日も少なくなります。スクールカウンセラーまたは、スクールソーシャルワーカーとの面談を希望する場合には、電話でも予約が可能です。

《予約》

- ・スクールカウンセラー：●担当：曾根、島野
- ・スクールソーシャルワーカー：●担当：高橋、村田

保護者の方へ 「自立支援の会」の活動より

特別な支援を必要とする生徒の「自立と社会参加」を目指した支援にあたっては、保護者の方との協力・協働、そして共通理解が欠かせません。

「自立支援の会」では、現在約60名の保護者の方が登録しています。そして、関係諸機関との連携・協力により、企業や施設の見学会、進路や支援制度に関する学習会、情報交換のための懇談会等を、月に1回のペースで行っています。

卒業後の進路や就労へ向けた、具体的なステップについての理解や心構えがとても大切です。そのためには各種支援制度等の情報を得て、早い段階から準備することが欠かせません。当会にご関心のある方、登録を希望される方は担当までご連絡ください。

(横浜修悠館高校：045 - 800 - 3711) ●担当：立川、慶長

文化系部活動の発表会があります！

定通作品展 (工芸・写真・手芸・書道・美術の作品展示)

会場：横浜市民ギャラリー 横浜市西区宮崎町26-1

(JR・地下鉄 桜木町駅下車 徒歩10分)

2/5(水)～2/10(月) 10時～18時(最終日は15時まで)

定通芸術祭 (音楽・演劇等の発表会)

会場：県立青少年センター 横浜市西区紅葉ヶ丘9-1

(JR・地下鉄 桜木町駅下車 徒歩10分)

2/8(土) **【音楽の部】**

軽音楽部

・ケロふく 10時05分頃 『How crazy』(作詞・作曲：YUI)

・ガケオチドリ 10時45分頃 『swim』(作詞・作曲：GEN)

音楽研究部 14時00分頃 混声合唱曲『ふるさと』(作詞：小山薫童・作曲：youth case)

ダンス部 14時45分頃 『芸術祭Mix』(オリジナル曲)

出演時間は、**かなり早くなる可能性**があります。十分な余裕を持って、お越しください。



2月行事予定	
日 曜	行 事
1 土	
2 日	期末試験(日曜・I T予備) スクールカウンセラー・スクールソーシャルワーカー来校日
3 月	
4 火	
5 水	
6 木	
7 金	
8 土	
9 日	悠音会歌練習(16:00~18:00)
10 月	スクールソーシャルワーカー来校日
11 火	建国記念の日
12 水	スクールソーシャルワーカー来校日
13 木	入試のため生徒校内立入禁止
14 金	入試のため生徒校内立入禁止
15 土	
16 日	振替休日
17 月	入試のため生徒校内立入禁止
18 火	
19 水	スクールソーシャルワーカー来校日
20 木	進学アドバイザー来校日
21 金	
22 土	
23 日	復活生・未登録者履修登録(10:00~) スクールカウンセラー・進学アドバイザー来校日
24 月	振替休日(天皇誕生日)
25 火	進学アドバイザー来校日
26 水	スクールカウンセラー・スクールソーシャルワーカー・ 進学アドバイザー来校日
27 木	
28 金	
29 土	

(在校生13:30~) 履修登録

生徒登校禁止

※2月・3月は生徒登校禁止
【ただし、2/20(木)・2/23(日)・2/25(火)・2/26(水)を除く。】
※生徒登校禁止の日に登校する必要がある生徒は、教員の指示に従う。

3月行事予定	
日 曜	行 事
1 日	スクールソーシャルワーカー来校日 第4回学校説明会 悠音会歌練習(16:00~18:00)
2 月	振替休日
3 火	
4 水	
5 木	
6 金	
7 土	
8 日	振替休日
9 月	スクールソーシャルワーカー来校日
10 火	
11 水	入試のため生徒校内立入禁止 卒業式準備
12 木	入試のため生徒校内立入禁止 横浜修悠館通信120号発送
13 金	
14 土	
15 日	卒業式 悠音会歌練習(14:00~18:00) スクールカウンセラー・スクールソーシャルワーカー来校日
16 月	入試のため生徒校内立入禁止
17 火	
18 水	スクールソーシャルワーカー来校日
19 木	
20 金	春分の日
21 土	
22 日	振替休日(春分の日)
23 月	生徒校内立入禁止
24 火	生徒校内立入禁止
25 水	生徒校内立入禁止
26 木	
27 金	
28 土	音楽研究部10周年コンサート 大和シリウスサブホール(10:00~11:30)
29 日	振替休日
30 月	
31 火	

3月は生徒登校禁止【ただし、3/15(日)を除く】
※生徒登校禁止の日に登校する必要がある生徒は、教員の指示に従う。

お願い

◎本校では学校からの重要な諸連絡を郵送で行っています。郵送物が手元に確実に届くように、転居などをした場合には必ず担任に届けてください。
◎次号の横浜修悠館通信第120号は3月12日(木)発送予定です。