

掲載内容の一覧

令和8年1月号

No.179

☎045-800-3711

学習に関すること

- ☐ 新規科目期末試験について
- ☐ 今年度の学習の成果（履修・修得状況等）の通知について
- ☐ 令和7年度 期末試験実施科目一覧表
- ☐ 横浜修悠館マイページの閉鎖について（活動生全員へ）
- ☐ 履修登録について（卒業予定者以外全員へ）
- ☐ 履修登録に向けて考えておきましょう！（卒業予定者以外全員へ）
- ☐ 令和8年度からの学習に関する変更点（卒業予定者以外全員へ）
- ☐ 令和8年度 購入教科書・副教材について（卒業予定者以外全員へ）

学校生活・行事に関すること

- ☐ 冬季休業中の過ごし方について
- ☐ 交流旅行
- ☐ 神奈川県高等学校総合文化祭にて本校生徒が入賞しました！
- ☐ ウィンターコンサートが行われました

相談・支援に関すること

- ☐ スクールカウンセラー、スクールソーシャルワーカーとの面談について
- ☐ 保護者の方へ（「自立支援の会」の活動より）
- ☐ 保健室より
- ☐ 図書館通信

進路に関すること

- ☐ 卒業予定のみなさんへ
- ☐ 大学等を受験するみなさんへ
- ☐ 共通テストを受験するみなさんへ
- ☐ サテライト便り
- ☐ 令和8年度 岩谷学園・町田デザイン・神奈川大学聴講について

1人1台端末に関すること

- ☐ 1人1台端末の販売について
- ☐ 学校推奨端末について

1・2・3月行事予定

学習に関すること

令和8年1月号
No.179

学務グループ
☎045-800-3711

■ 新規科目期末試験について

履修している新規科目の中で、
2025年12月24日（水）までに
① すべてのレポートに合格している
② 必要な出席回数を満たしている
科目のみ、期末試験を受けることができます。

試験について

○開始時間や教室はスクーリングと異なります。時間に余裕をもって登校しましょう。

【時程】

	1校時	2校時	3校時	4校時	5校時	6校時
時間	9時00分 ～9時30分	10時00分 ～10時30分	11時00分 ～11時30分	13時00分 ～13時30分	14時00分 ～14時30分	15時00分 ～15時30分

※10分前には入室してください。

※途中退出はできません。

【教室】 試験当日に、校内掲示で確認してください。

【持ち物】 生徒証・筆記用具・バーコードシール

【試験範囲】全レポートの学習内容

新規科目の期末試験

○日程 平日講座：1月13日（火）・14日（水）・15日（木）・19日（月）

日曜講座：1月11日（日）・18日（日）

○時間割はスクーリングと異なります。学習のしおり P.10～11で確認してください。

○同じ時間に受験したい科目が2つ以上ある場合や、試験当日に欠席した場合、

予備日に受験してください。申請などは必要ありません。

・新規科目平日講座の期末試験予備日…1月22日（木）2～6校時

・新規科目日曜講座の期末試験予備日…1月25日（日）2～6校時

※予備日に時間割はありません。上記の【時程】に合わせて登校してください。

※教室で生徒証を提示し、受験科目を申し出てください。

■ 今年度の学習の成果（履修・修得状況等）の通知について

今年度の学習結果に関しては、以下のように通知します。

卒業生	卒業式の日に通票を配付
それ以外の生徒	3月末に通票を郵送

次ページに続く

令和7年度 期末試験実施科目一覧表

実施する：○ 実施しない：×

教科	科目	新規	継続
国語	現代の国語	○	
	言語文化	○	
	論理国語 A	○	
	論理国語 B	○	
	文学国語 A	○	
	文学国語 B	○	
	国語表現 A	○	
	国語表現 B	○	
	古典探究 A	○	
	古典探究 B	○	
地理 歴史	地理総合	○	
	地理探究	○	
	歴史総合	○	
	日本史探究	○	
	世界史探究	○	
公民	公共	○	
	倫理	○	
	政治・経済	○	
数学	数学Ⅰ	○	
	数学Ⅱ	○	
	数学Ⅲ	○	
	数学 A	○	
	数学 B	○	
	数学 C	○	
	数学入門	○	
理科	科学と人間生活	○	
	物理基礎	○	
	物理	○	
	化学基礎	○	
	化学	○	
	生物基礎	○	
	生物	○	
	地学基礎	○	
	地学	○	
保健 体育	体育Ⅰ A・B	×	
	体育Ⅱ A・B	×	
	体育Ⅲ A・B	×	
	体育特	×	
	保健Ⅰ	○	
	保健Ⅱ	○	

教科	科目	新規	継続
芸術	音楽Ⅰ	×	
	音楽Ⅱ	×	
	音楽Ⅲ	×	
	美術Ⅰ	×	
	美術Ⅱ	×	
	美術Ⅲ	×	
	工芸Ⅰ	×	
	工芸Ⅱ	×	
	工芸Ⅲ	×	
	書道Ⅰ	×	
	書道Ⅱ	×	
	書道Ⅲ	×	
	陶芸	×	
	実用の書	×	
外国 語	英語コミュニケーションⅠ	○	
	英語コミュニケーションⅡ	○	
	英語コミュニケーションⅢ	○	
	論理・表現Ⅰ	○	
	論理・表現Ⅱ	○	
家庭	家庭基礎	○	
	家庭総合	○	
情報	情報Ⅰ	○	
	情報Ⅱ	○	
	パソコン入門	○	
家庭 （専 門）	保育基礎	○	
	フードデザイン	○	
	生活と福祉	○	
情報	コンテンツの制作と発信	×	
美術	絵画	×	
キャリ ア	キャリアガイダンス	×	
	ビジネスマナーズ	○	
国際	国際理解	○	
くらし	くらしの法律	○	
	くらしとデザイン	○	
	くらしと環境	○	
	くらしと情報		×
総合的 な探究 の時間	未来づくりⅠ	×	
	未来づくりⅡ	×	
	未来づくりⅢ	×	

次ページに続く

■ 横浜修悠館マイページの閉鎖について（活動生全員へ）

横浜修悠館マイページは、1月29日（木）17時00分に閉鎖されます。

閉鎖後、4月までマイページを見ることができなくなります。

今年度のレポートなどを保存したい場合、マイページ閉鎖前までにデータを保存しておきましょう。

オンラインレポートの解答の保存方法は[こちら](#)かQRコード先の動画を参照してください。



■ 履修登録について（卒業予定者以外全員へ）

**※履修登録に参加しなかった場合、
原則、令和8年度の活動はできません。**

○期日：令和8年2月19日（木）、22日（日）、24日（火）、25日（水）

生徒分散のため、各日に「おすすめ生徒」を設定しています。

都合のいい日に登校してください。保護者等による代理参加も可能です。

日付	おすすめ生徒
2月19日（木）	入学年度が2023年以前の生徒
2月22日（日）	日曜日以外の登校が難しい生徒
2月24日（火）	入学年度が2024年以降の生徒
2月25日（水）	19日（木）、22日（日）24日（火）の登校が難しい生徒

○場所：各HR学習室

○集合時間：13時30分

※5分以上遅れると、その日の履修登録に参加することはできません。

その日の13時30分までに、各HR学習室に入ってください。

○内容

- ・令和7年度の履修状況の確認をします。
- ・令和8年度の履修科目の最終決定、平日講座の時間割作成をします。

○持ち物

生徒証・筆記用具（ボールペン・鉛筆）・

バーコードシール 写真（縦3cm×横2.5cm）1枚

※教科書は代金なしで予約することができます。次ページの「令和8年度 購入教科書・副教材について」を参照してください。

○予備日：上記の期日に参加できなかった生徒は、以下の日時で履修登録を行ってください。

3月3日（火）14時00分（場所は校内掲示で確認してください）

※通常日程および予備日以外の日程で履修登録を行うことは、体調不良（インフルエンザ等の感染症を含む）、交通障害（電車の遅延を含む）等のいかなる理由があってもできません。

※5分以上遅れると、履修登録に参加することはできません。

※予備日に行くことが事前にわかっている生徒は、2月24日（火）17時00分までに、学校（担任）にご連絡ください。

次ページに続く

■ 履修登録に向けて考えておきましょう！ （卒業予定者以外全員へ）

○履修登録に参加しないと次年度の学習ができません。

（１） 次年度、どの科目をどの形態で履修するか

原則として、10月の履修ガイダンスで登録した科目・形態で登録します。

今年度の学習状況や、進路希望の変化に応じて、登録科目・形態を変更することもできます。
履修登録当日に担任に相談してください。

登録科目の形態は「平日講座」「日曜講座」から選択します。あらためて、各形態の特徴を確認し、自分に合う形態で登録しましょう。

【平日講座】

- ・ ゆっくりじっくり学習を進めたい。
- ・ 探究学習や協働学習にも挑戦したい。
- ・ 修悠館のシステムを存分に活用したい。

【日曜講座】

- ・ 週1回（日曜）の登校で学習を進めたい。
- ・ 自分で計画的に学習を進めたい。
- ・ 効率的に高校卒業を目指したい。

（２） 継続履修するか、新規履修するか（今年度、単位修得できない科目がある場合）

今年度、新規で履修登録をしたが単位修得できなかった科目は、次年度、継続履修をすることができます。
継続履修をせず、改めて新規履修をすることもできます。

新規履修と継続履修のメリット・デメリットを確認して、自分に合うほうを選んで登録しましょう。
その科目を登録しないこともできます。

●新規履修

【新規履修のメリット】

- ・ 平日講座、日曜講座から自分に合う講座を
改めて選択できる。

【新規履修のデメリット】

- ・ 今年度のレポートに合格したり、スクリングに出席したりしている場合も、最初から学習を始める。
- ・ 受講料の支払いを改めて行う必要がある。
- ・ 教科書に変更がある場合は改めて購入する。

●継続履修

【継続履修のメリット】

- ・ 今年度のレポート合格、スクリング出席状況を次年度に引継いで学習を始めることができる。
- ・ 受講料が発生しない。
（今年度支払い済みのため）

【継続履修のデメリット】

- ・ スクリングの出席は日曜日の「教科総合」のみとなる。（体育は除く）
- ※今年度と次年度でレポートの内容が異なるため、
自習形式の「教科総合」に出席して、各自で学習を進めます。

継続履修は、今年度あと少しで単位修得できた科目の、
「あと少し」を学習するための制度です。

■ 令和8年度からの学習に関する変更点 （卒業予定者以外全員へ）

（１）スクーリングの出席について

スクーリングの出席に必要なタブレットPCについて、令和8年度から物理キーボードは推奨となります。

【変更前】

- ・画面サイズ 10インチ以上
 - ・物理キーボード 付属（スクリーンキーボード 不可）
- ※スマートフォンでは出席なりません。

【変更後】

- ・画面サイズ 10インチ以上
- ※スマートフォンでは出席なりません。
- ※オンラインレポートはキーボード・タッチペンでの解答が標準の仕様となっています。
- キーボード・タッチペン付属の端末を推奨します。

（２）継続履修講座のレポート・視聴報告の提出締切日について

令和8年度から、継続履修講座もオンラインレポートへ移行することに伴い、レポート・視聴報告の提出締切日の生徒下校時刻は 16時00分となります。新規履修講座のみを登録している生徒についても、学習のために校内に残ることはできませんので、ご注意ください。

なお、オンラインレポートの提出は23時59分まで可能ですが、芸術科目等で作品等を校内で提出する場合は16時00分が締切となります。

【変更前】

- ・継続履修講座のレポートは紙で提出
- ・継続履修講座のレポート・視聴報告の提出は締切日の16時00分まで

【変更後】

- ・新規、継続履修講座ともにオンラインレポート
 - ・新規、継続履修講座ともに、レポート・視聴報告の締切日の生徒下校時刻は 16時00分
- ※レポート・視聴報告提出は締切日の23時59分まで可能
- ※芸術科目等の作品等の校内提出は締切日の 16時00分まで

■ 令和8年度 購入教科書・副教材について （卒業予定者以外全員へ）

○教科書予約

令和8年2月19日（木）、22日（日）、24日（火）、25日（水）（履修登録時）

売店で予約します。

代金支払いなしでの予約です。必要数確認のため、必ず予約してください。

○購入日時

4月12日（日）～15日（水）

受講手続き時に、代金を支払って購入します。

上記4日間以降でも購入できますが、原則として受講手続き時に購入してください。

※販売日変更もありうるので横浜修悠館通信の行事予定で販売日・時間を確認してください。

※予約購入、返品・交換は5月24日（日）までです。

その後の購入については、代金先払いでの予約が再度必要です。

返品・交換は新品状態に限ります。

名前を書いたものや、折り曲げたものは返品・交換できません。

○購入する教科書・副教材のない科目

数学	数学入門	くらし	くらしとデザイン、くらしと環境
芸術	工芸Ⅲ、陶芸、絵画、実用の書		
情報	パソコン入門	キャリア	キャリアガイダンス
	コンテンツの制作と発信	総合的な探究の時間	未来探究Ⅰ 未来づくりⅡ、Ⅲ
国際	国際理解		

○教科書と合わせて購入する必要がある副教材・地図帳

※国語の副教材は、他社の国語便覧（現代文、古文、漢文、文法事項等国語に関する総合的な資料集）を持っている場合は購入する必要はありません。

※地図帳は「地理総合・地理探究」を選択する生徒が購入する教科書の1つです。

※音楽の副教材は「音楽Ⅰ・Ⅱ・Ⅲ」共通の副読本です。

「音楽Ⅰ」で購入していれば「音楽Ⅱ・Ⅲ」では購入の必要はありません。

※「英語コミュニケーションⅠ・Ⅱ・Ⅲ」の生徒用音源は希望者のみ購入してください。

○教科書と合わせて購入する必要がある副教材・地図帳

※価格は現時点での予定価格です。価格が確定次第、マイページに掲載します。

手持ちの教科書がある場合、「教科書会社」「教科書番号」「書名」が同じであれば、来年度の教科書として使うことができます。

なお、実際に記入していただく「教科書購入票」（3枚複写）は、履修登録時に配付します。

次ページに続く

問合せ先
学務グループ 長島、北中、筏
電話 (045) 800-3711
FAX (045) 802-3773

令和8年度 教科書・副教材購入票

（3枚複写）

科目名	使用開始年度	発行者 教科書番号	書名	予定 価格	購入 チェック	科目名	使用開始年度	発行者 教科書番号	書名	予定 価格	購入 チェック
現代の国語	2026	東京書籍 901	新編現代の国語	641		音楽Ⅰ	2026	大修館 901	音楽Ⅰ 改訂版 Tutti+	536	
言語文化	2026	東京書籍 901	新編言語文化	800		音楽Ⅱ	2023	教育芸術社 703	MOUSA2	354	
論理国語	2023	東京書籍 701	新編論理国語（A・B共通）	954		音楽Ⅲ	2024	教育芸術社 701	Joy of Music	364	
文学国語	2023	第一学習社 710	高等学校 標準文学国語（A・B共通）	1019		音楽Ⅰ・音楽Ⅱ 音楽Ⅲ	2025	教育芸術社	※③音楽の鑑賞資料と基礎学習	900	
国語表現	2023	大修館 701	国語表現（A・B共通）	897		美術Ⅰ	2026	光村図書 901	美術1	1302	
古典探究	2023	第一学習社 720	高等学校 標準古典探究（A・B共通）	1101		美術Ⅱ	2023	光村図書 701	美術2	994	
現代の国語・言語文化 古典探究		東京書籍	※①新総合図説国語	935		美術Ⅲ	2024	光村図書 701	美術3	689	
地理総合	2026	帝国書院 903	高等学校 新地理総合	766		工芸Ⅰ	2022	日本文教 701	工芸Ⅰ	890	
地理探究	2023	帝国書院 702	新詳地理探究	875		工芸Ⅱ	2023	日本文教 701	工芸Ⅱ	728	
歴史総合	2026	第一学習社 910	高等学校 改訂版 歴史総合	788		書道Ⅰ	2026	東京書籍 901	書道Ⅰ	568	
日本史探究	2023	東京書籍 701	日本史探究	914		書道Ⅱ	2023	東京書籍 701	書道Ⅱ	456	
世界史探究	2023	第一学習社 707	高等学校 世界史探究	909		書道Ⅲ	2024	東京書籍 701	書道Ⅲ	433	
地図帳 （地理総合・地理探究）	2025	帝国書院 703	※②標準高等地図	1602		英語コミュニケーションⅠ	2026	東京書籍 901	All Aboard！ English CommunicationⅠ Revised	729	
公共	2026	東京書籍 901	公共	740			2026	東京書籍	※④生徒用リスニング音声クラウド 配信版（希望者のみ）	1000	
倫理	2023	東京書籍 701	倫理	542		英語コミュニケーションⅡ	2023	東京書籍 701	All Aboard！ English CommunicationⅡ	748	
政治・経済	2023	実教出版 703	最新政治・経済	541			2023	東京書籍	※⑤生徒用リスニング音声クラウド 配信版（希望者のみ）	1000	
数学Ⅰ	2022	数研出版 716	新 高校の数学Ⅰ	845		英語コミュニケーションⅢ	2024	東京書籍 701	All Aboard！ English CommunicationⅢ	724	
数学Ⅱ	2023	数研出版 719	新 高校の数学Ⅱ	890			2024	東京書籍	※⑥生徒用リスニング音声クラウド 配信版（希望者のみ）	1000	
数学Ⅲ	2024	第一学習社 715	新編数学Ⅲ	804		論理・表現Ⅰ	2026	東京書籍 901	NEW FAVORITE English Logic and ExpressionⅠ Revised	673	
数学A	2022	数研出版 716	新 高校の数学A	670		論理・表現Ⅱ	2023	東京書籍 701	NEW FAVORITE English Logic and ExpressionⅡ	659	
数学B	2023	数研出版 714	新 高校の数学B	779		家庭基礎	2026	東京書籍 901	家庭基礎 自立・共生・創造	630	
数学C	2023	第一学習社 713	新編数学C	733		家庭総合	2026	東京書籍 901	家庭総合 自立・共生・創造	852	
科学と人間生活	2026	東京書籍 901	改訂 科学と人間生活	797		情報Ⅰ	2024	日本文教 711	情報Ⅰ 図解と実習－図解編	2冊合計	
物理基礎	2026	東京書籍 902	改訂 新編物理基礎	900			2024	日本文教 712	情報Ⅰ 図解と実習－実習編	1100	
物理	2023	東京書籍 701	物理	1273		情報Ⅱ	2024	日本文教 703	情報Ⅱ	1211	
化学基礎	2026	東京書籍 902	改訂 新編化学基礎	903		フードデザイン	2023	教育図書 702	フードデザイン Food Change LIFE	711	
化学	2023	東京書籍 701	化学 Vol.1 理論編	2冊合計		保育基礎	2023	教育図書 706	保育基礎 ようこそ、 ともに育ち合う保育の世界へ	538	
	2023	東京書籍 702	化学 Vol.2 物質編	1256		生活と福祉	2024	実教出版	生活と福祉 新課程版	1500	
生物基礎	2026	東京書籍 902	改訂 新編生物基礎	1022		ビジネスマナーズ	2023	教育図書	最新版 楽しく学べるマナーの基本	640	
生物	2023	東京書籍 701	生物	1352		くらしの法律	2026	同友館	大学生になったら知っておきたい 法律との付き合い方	2420	
地学基礎	2026	東京書籍 901	改訂 地学基礎	1019		●下記の科目は教科書を使用しません。 「数学入門」「工芸Ⅲ」「陶芸」「絵画」「実用の書」「パソコン入門」「コンテンツの制作と発信」 「国際理解」「くらしとデザイン」「くらしと環境」「キャリアガイダンス」 「未来探究Ⅰ」「未来づくりⅡ」「未来づくりⅢ」					
地学	2023	啓林館 701	高等学校 地学	1404		●濃いグレーは副教材です。教科書と共に購入する必要があります。 ※①国語の副教材は、他社の国語便覧（現代文、古文、漢文、文法事項等国語に関する総合的な資料集）を持っている場合は購入する必要はありません。 ※②地図帳は「地理総合・地理探究」の選択者が購入する教科書の1つです。 「地理総合」で購入していれば「地理探究」では購入の必要はありません。 ※③音楽の副教材は「音楽Ⅰ・Ⅱ・Ⅲ」共通の副読本です。 「音楽Ⅰ」で購入していれば「音楽Ⅱ・Ⅲ」では購入の必要はありません。 ※④⑤⑥「英語コミュニケーションⅠ・Ⅱ・Ⅲ」の生徒用リスニング音声データは 希望者のみ 購入してください。					
保健体育	2026	大修館 901	現代高等保健体育 改訂版	755							
体育Ⅰ	2026	大修館	Active Sports 2026 （総合版）	924							
体育Ⅱ	2025	大修館	Active Sports 2025 （総合版）	924							
体育Ⅲ	2024	大修館	Active Sports 2024 （総合版）	913							
クラス 生徒証番号	組 生徒証番号					合計金額					領収
氏 名	フリガナ					円					
一幸堂書店 メモ欄									担任確認印	修正確認印	

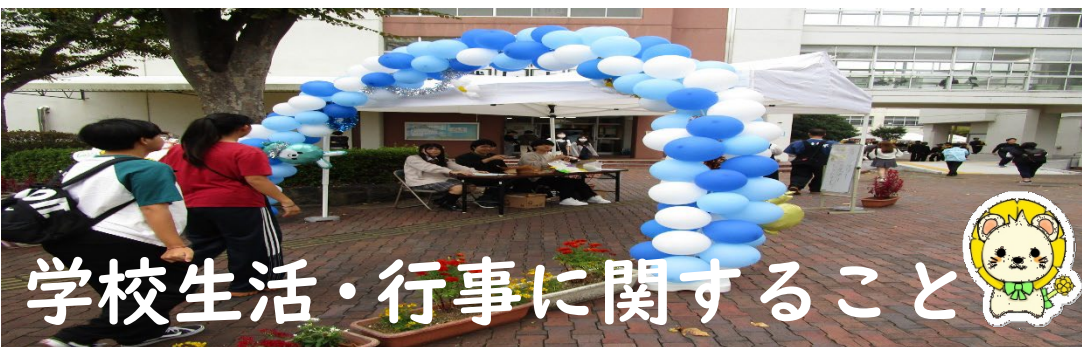

学校生活・行事に関すること

令和8年1月号

No.179

生徒活動支援
グループ

☎045-800-3711

■ 冬季休業中の過ごし方について

冬季休業期間中は、年末・年始の諸行事を通して家族や地域の方々とのコミュニケーションを深める良い機会となります。しかし、予期できない事件や事故に巻き込まれる可能性もあります。自身の健康や生活習慣に留意しながら、楽しい時間を過ごしてください。また、1月から期末試験が始まります。体調管理を十分にいき、年明けの期末試験に備えてください。



■ 交流旅行

11月19日(水)から20日(木)の1泊2日で山梨方面に行きました。交流旅行は今年度が初めての実施でした。出発前の説明会や班行動計画などで新たな友達と仲良くなり、当日も見学・体験やレクリエーションを通して交流を深めることができました。



■ 神奈川県高等学校総合文化祭にて本校生徒が入賞しました！

芸術の秋、本校美術部と書道部が神奈川県高等学校総合文化祭の一環である高校美術展と高校書道展において受賞しました。部員たちの今後の活躍に期待です。

美術部：11月27日（木）から30日（日）まで女子美術大学相模原キャンパスで行われた第72回高等学校美術展において、美術部の福井千晶さん（12組）が高文連会長賞、井口菜々さん（17組）が奨励賞を受賞しました。



井口菜々さんの作品

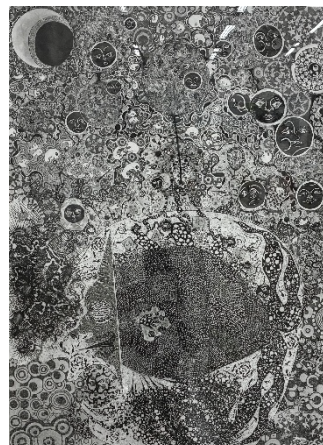

福井千晶さんの作品

書道部：12月10日（水）から14日（日）まで横浜市民ギャラリーで行われた第62回高等学校書道展にて、加藤日夏乃（22組）さんの臨書「九成宮醴泉銘」と長島百合野（19組）さんの創作「リルケの詩より」が特選を受賞しました。

写真左ピンク縦長 加藤日夏乃さんの作品
写真 右上横長長島百合野さんの作品

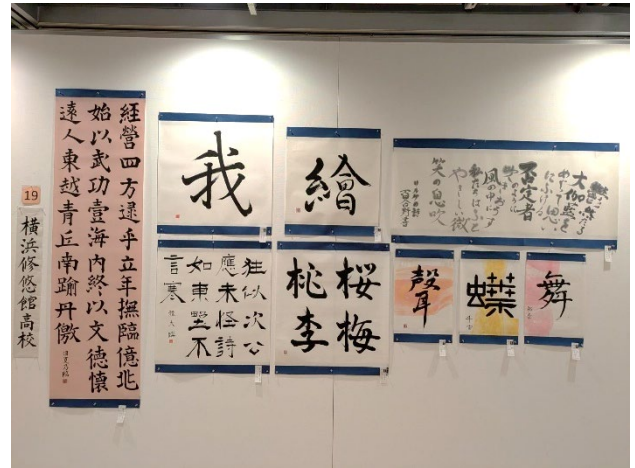

■ ウィンターコンサートが行われました

12月2日（火）6、7時間目に視聴覚室において、第16回ウィンターコンサートが開催されました。演劇部が司会を担当。軽音楽部による軽快な演奏で開演し、一気に会場は盛り上がりました。吹奏楽部は、クリスマスメドレーなどでウィンターの雰囲気を演出。堀内副校長先生がコントラバスで加わった音楽研究部は、ギターやキーボード、リコーダー、和楽器、いろいろな打楽器も加えた、多彩な音色で演奏。そしてダンス部が、狭い舞台会場いっぱいを使って、切れの良いパフォーマンスで締めくくってくれました。

視聴覚室までの通路には、美術部、写真部、漫画研究部による選りすぐりの作品や、書道と工芸を選択している生徒がスクーリング内で創作した作品が展示されました。また、保護者コミュニティが視聴覚室内に装飾を施し、コンサートを聴きに来た人たちの目も楽しませてくれました。



図書館通信 vol.103

ブックトーク参加
ありがとう
ございました！

12月3日(水) 15:00からラウンジ奥カフェスペースでブックトークを実施しました。Hanataba cafeとの初コラボ企画です。本の紹介は10人くらいで落ち着いて話せた様子、和やかで楽しい会でした。

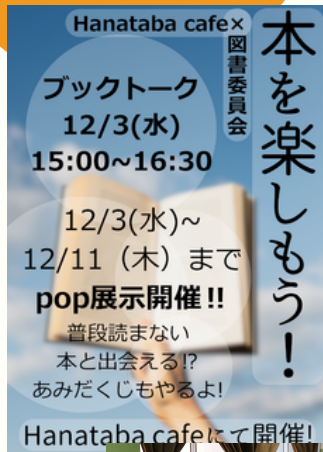

紹介された本とPOPは現在図書館にて展示中

『N』道尾秀介 集英社
『言語学クエスト』ことらぼりよ 彩図社
『爆弾』呉勝浩 講談社
『世界でいちばん透きとおった物語』杉井光 新潮社
『シドサクソンのゲーム大全』ニューゲームズオーダー
『タルトタタンの夢』近藤史恵 東京創元社
『10倍速く書ける超スピード文章術』上阪徹 ダイヤモンド社
『銀河英雄伝説 全10巻外伝4』田中芳樹 徳間書店
『りんごかもしれない』ヨシタケシンスケ ブロンズ新社
『ジョジョの奇妙な冒険 荒木飛呂彦 集英社(特に第3部!)』



新春特別貸出のお知らせ

新春特別貸出	1月4日(日) ~ 2月22日(日)	履修登録最終日まで
年末特別貸出	~1月19日(月)	期末テスト最終日まで

- * 貸出冊数: 5冊まで
- * もっと借りたい人は司書にご相談ください
- * 今年度卒業予定の人は1月19日(月)までに必ず返却してください

あたらしい本入ってます

紙の本も電子図書も新刊入ってます
LibFinderでチェック!

CLICK HERE





相談・支援に関すること

令和7年1月号

No.179

教育相談・学習支援
グループ

☎045-800-3711

■ スクールカウンセラー、 スクールソーシャルワーカー との面談について

1月～3月はスクーリングがないため、面談日も少なくなります。

スクールカウンセラーまたは、
スクールソーシャルワーカーとの面談を希望する
場合は、電話等で予約をしてください。

《予約先》 スクールカウンセラー

担当：曽根・清水・結城

スクールソーシャルワーカー

担当：高取・黒木

■ 保護者の方へ （「自立支援の会」の活動より）

特別な支援を必要とする生徒の「自立と社会参加」を
目指した支援にあたっては、保護者の方との協力・協働、
そして共通理解が欠かせません。

「自立支援の会」では、現在約60名の保護者の方が登
録しています。そして、関係諸機関との連携・協力により、企
業や施設の見学会、進路や支援制度に関する学習会、情
報交換のための懇談会等を、月に1回のペースで行ってい
ます。

卒業後の進路や就労を考えるにあたっては、具体的な
ステップについての理解や心構えがとても大切です。
そのためには各種支援制度等の情報を得て、早い段階から
準備することが欠かせません。当会にご関心のある方、
登録を希望される方は担当までご連絡ください。

●担当：立川・里崎

■ 保健室より

1月11日から新規の期末試験が始まります。
インフルエンザやコロナ等の感染症にかかると、
医師の指示があるまで登校できません。
試験と重なってしまった場合は、担任に電話をし
てください。登校が可能になったときに受診したこ
とがわかるもの（薬の袋など）を持って、
学校感染症報告書を記入して提出してください。
※修悠館のホームページに書式があります。

今年度、皆さんは健康に生活できましたか？
自分の生活を振り返ってみましょう。

- ☐ 早寝早起きできた
- ☐ 栄養バランスの良い食事がとれた
- ☐ 外出後の手洗い・毎日の入浴・歯磨きなど
清潔な生活ができた
- ☐ 無理のない範囲で体を動かせた
- ☐ ストレスをうまく解消できた
- ☐ 余暇(よか)を充実して過ごせた

1～3月はスクーリングがありませんが、学校に来
ない日でも、生活リズムを崩さず過ごしましょう。

担当：清水・曽根



進路に関すること



令和8年1月号

No.179

キャリア教育推進

グループ

☎045-800-3711

1 卒業予定のみなさんへ

受験先と進学先・就職先を必ず、担任まで報告してください。1～3月までの受験のみなさんも、進学先、就職先が決まりましたら卒業式当日（3月8日、日曜日）までに担任の先生に「令和8年度 進路決定状況報告」を提出してください。卒業式までに結果の出ていない生徒は、結果が決定次第すみやかに受験報告を電話などしてください。

2 大学等を受験するみなさんへ

2月の受験などで調査書が必要な人で、「証明書等交付願」を提出していない人は、早めに担任に提出してください。申請から受け取りまで1週間～2週間かかります。

担当 半田・寺澤

3 共通テストを受験するみなさんへ

（1）共通テストリサーチについて

今年度より「大学入学共通テスト自己採点集計2026共通テストリサーチおよびデータネット」（以下、「共通テストリサーチ」と略）がWEB登録になり、個々で行うこととなりました。共通テストリサーチは、受験生が共通テストを受験した後に自己採点結果を提供し、各予備校がそのデータを集計・分析して、志望校ごとの合格ラインや合格の可能性を示すサービスです。

本校では、河合塾・駿台学園・ベネッセコーポレーションが共同で行っている共通テストリサーチを使用します。昨年度までは共通テストリサーチを受験生徒は学校に来ておこなっていましたが、今年度からはWEB登録になったので、締め切りまでに個々でおこないます。入力方法等は、学校アカウントでグーグルのクラスルームに入り、クラスコードを入力し、クラス名「令和8年度 共通テストリサーチ」で確認してください。（クラスコードには次の手順で入ります。クラスルームの、ホーム画面の右上にある「+」をクリックして、「クラスに参加」を選択し、「クラスコード」から「khof7cjr」を入力してください。）

共通テストリサーチの入力締め切りは令和8年1月19日（月）18時までに個々での入力をお願いします。入力は次の3段階です。①②はできるかぎり共通テスト前に入力し、③は共通テスト後入力します。共通テスト後のすぐの締め切りなので、注意してください。

①生徒アカウント登録 「パターンA」で登録します。

②志望校登録

③自己採点結果の登録

（2）共通テストについて

A 受験票について

出願が完了している方を対象に、12月10日（水）10:00から、令和8年度大学入学共通テストの受験票が取得可能となります。試験当日は、必ず紙に印刷した受験票を持参してください。

【受験票の取得期間】12月10日（水）10:00～令和8年4月30日（木）23:59

B 受験に関する情報

「受験票」や試験当日の注意事項等をまとめた「受験上の注意」について、出願サイト及び大学入試センター公式サイトに掲載してあります。試験当日の注意事項等をまとめていますので、必ず確認してください。受験票の取扱いや、今年度から試験当日に身分証明書（顔写真付き）の持参が必須となることなどを記載していますので、必ず確認してください。

▼掲載場所▼

- ・出願サイト TOP > 各種資料（受験案内等）> 受験上の注意
- ・公式サイト TOP > 令和8年度大学入学共通テスト > 受験に関する情報 > 受験する方へ（受験上の注意等）
こちらをクリック ▶ https://www.dnc.ac.jp/kyotsu/shiken_jouhou/r8/

また、「志願者向け説明動画（試験当日の注意点）」を公開しています。

試験当日の注意点や解答用紙、問題冊子等のポイントを説明していますので、「受験上の注意」と併せて確認してください。

C 成績請求チケットについて

12月10日（水）10:00 から、成績請求情報の提供区分（入試区分等）ごとに順次発行可能となります。

詳しくは、操作マニュアル（追補版）を確認してください。

▼掲載場所▼

出願サイト TOP > 各種資料（受験案内等）>【追補版（12月8日）】大学入学共通テスト出願サイト
操作マニュアル（Web 方式・チケット方式）（IMB）

担当 田中（栄）・寺澤

4 サテライト便り

修悠館サテライトの岩間（いわま）、芦名（あしな）です。スクーリングのない期間も、開室する日があります。
お気軽に、湘南・横浜若者サポートステーションまたは本校までお問い合わせください。

（湘南・横浜若者サポートステーション：電話番号 0467-42-0203）

担当 岩間・芦名

5 令和8年度 岩谷学園・町田デザイン・神奈川大学 聴講について

本校では、「教育交流の取組み」として、専門学校や大学の授業に参加することができます。この取組みについて、11月30日（日）および12月1日（月）に校内で説明会をおこないました。説明会に参加しておらず、令和8年度の前期（おおよそ4～9月）に行う「教育交流の取組み」の活動に興味のある生徒は、2月19日（木）までに担当者に問合せってください。

※1 説明会に参加した生徒はクラスルーム上で指示等を今後出すので、反応してください。

※2 令和8年3月卒業の生徒は対象ではありません。

※3 令和7年度の単位修得状況が良好な生徒であることが望ましいです。

その他、不明な点なども担当者まで問合せってください。

担当 大澤・今田



令和8年1月号
No.179

学校運営グループ
☎045-800-3711

1人1台端末に関すること

■ 1人1台端末の販売について

令和8年度から、新規・継続ともにすべての科目がオンラインレポートになります。オンラインレポートに取り組むための1人1台端末については、原則として、各家庭での購入をお願いしています。

新たに端末の購入を希望する、もしくは端末の買い替えを希望する方に向けて、以下の通り、「学校推奨端末の販売についての案内」を配付します。

学校推奨端末の販売についての案内の配付

配付日：令和8年2月 19日（木）、22日（日）、24日（火）、25日（水）
の履修登録の日

希望する方のみ、担任の先生から販売についての案内チラシを受け取ってください

■ 学校推奨端末について

端末は、必ずしも学校推奨端末を購入しなければならないわけではありません。すでに家庭にあるものや、他の販売店で購入しても構いません。

「端末購入に関するQ&A」も、販売案内と同じく履修登録の日に希望者に配付しますので、そちらをご確認ください。

学校推奨端末として案内する予定の製品について

※以下の内容は、すべて現時点での予定です。実際の販売の際は変更になる可能性があります。

端末名：Lenovo Chromebook Duet Gen 9

販売期間：2月19日（木）～4月5日（日）

価格：本体のみ 42,020円（税込） 3年間端末保障込の場合 53,680円（税込）

※保障内容等の詳細は、配付する販売案内をご確認ください。

購入方法：専用の販売サイトからインターネットにて申し込み

●担当：工藤・小林

1月行事予定		
日	曜	行 事
1	木	元日
2	金	
3	土	
4	日	継続期末試験(2校時～6校時) 横浜修悠館通信1月号(179号)配信 スクールソーシャルワーカー来校日
5	月	
6	火	
7	水	
8	木	
9	金	
10	土	
11	日	スクールソーシャルワーカー来校日
12	月	成人の日
13	火	
14	水	スクールカウンセラー来校日
15	木	スクールソーシャルワーカー来校日
16	金	
17	土	大学入学共通テスト
18	日	大学入学共通テスト スクールカウンセラー来校日
19	月	共通テスト事後指導(13:00～)
20	火	
21	水	
22	木	期末試験平日予備日(2校時～6校時) スクールソーシャルワーカー来校日
23	金	
24	土	
25	日	期末試験日曜予備日(2校時～6校時) スクールソーシャルワーカー来校日
26	月	
27	火	
28	水	
29	木	
30	金	
31	土	
就職不定者学習会		

期末試験
1月11日(日)・13日(火)～15日(木)・18日(日)・19日(月)

2月行事予定		
日	曜	行 事
1	日	振替休日(1月30日分)
2	月	
3	火	スクールソーシャルワーカー来校日
4	水	
5	木	スクールソーシャルワーカー来校日
6	金	
7	土	
8	日	振替休日(2月27日分)
9	月	
10	火	
11	水	建国記念の日
12	木	振替休日(3月6日分)
13	金	
14	土	
15	日	スクールソーシャルワーカー来校日
16	月	
17	火	
18	水	
19	木	スクールソーシャルワーカー来校日
20	金	
21	土	
22	日	復活履修登録(午前) スクールカウンセラー来校日
23	月	天皇誕生日
24	火	
25	水	スクールカウンセラー来校日
26	木	
27	金	
28	土	
キャリアIC説明会 ※2月は、生徒原則登校禁止【ただし、履修登録日を除く】 ※生徒登校原則禁止日に登校する必要のある生徒は、教員の指示に従う		

生徒原則登校禁止

生徒立入禁止

履修登録(午後)
2月19日(木)・22日(日)・24日(火)・25日(水)

登校禁止
生徒原則

3月行事予定		
日	曜	行 事
1	日	
2	月	
3	火	履修登録予備日(午後)
4	水	スクールカウンセラー来校日
5	木	スクールソーシャルワーカー来校日
6	金	
7	土	
8	日	卒業式 横浜修悠館通信3月号(180号)配信 スクールカウンセラー・スクールソーシャルワーカー来校日
9	月	
10	火	
11	水	
12	木	スクールソーシャルワーカー来校日
13	金	
14	土	
15	日	
16	月	
17	火	
18	水	
19	木	スクールソーシャルワーカー来校日
20	金	春分の日
21	土	
22	日	春分の日 振替休日
23	月	
24	火	
25	水	
26	木	スクールソーシャルワーカー来校日
27	金	
28	土	
29	日	
30	月	
31	火	
※3月は、生徒原則登校禁止【ただし、卒業式を除く】 ※生徒登校原則禁止日に登校する必要のある生徒は、教員の指示に従う		

生徒原則登校禁止

生徒原則登校禁止

生徒立入禁止

生徒原則登校禁止